

خلاصة البيانات الاحصائية لبورصة عمان

الثلاثاء 2024/11/12

حجم التداول اليومي من 10/30 لغاية 2024/11/12

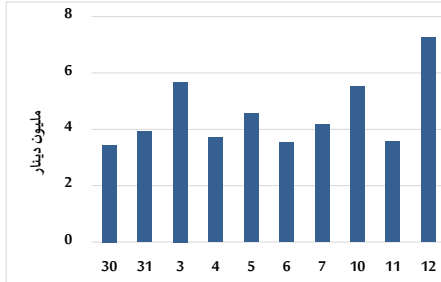

التوزيع القطاعي لحجم التداول ليوم الثلاثاء 2024/11/12

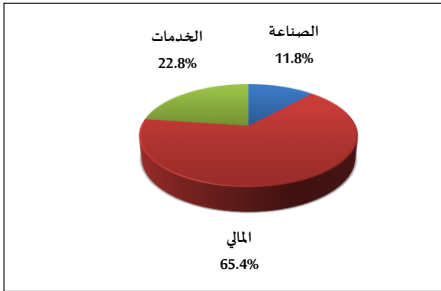

الرقم القياسي العام المرجح بالأسهم الحرة من 10/30 لغاية 2024/11/12

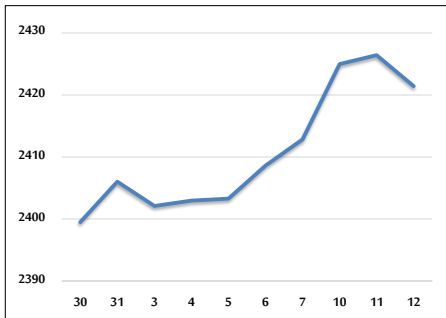

الرقم القياسي المرجح بالأسهم الحرة ASE20 و ASETR من 10/30 لغاية 2024/11/12

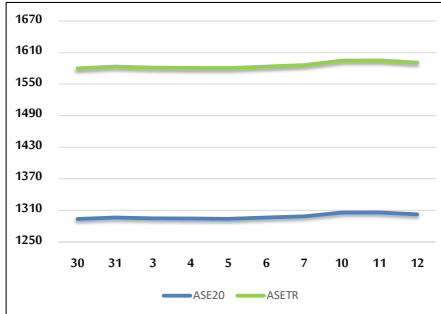

الرقم القياسي المرجح بالقيمة السوقية من 10/30 لغاية 2024/11/12

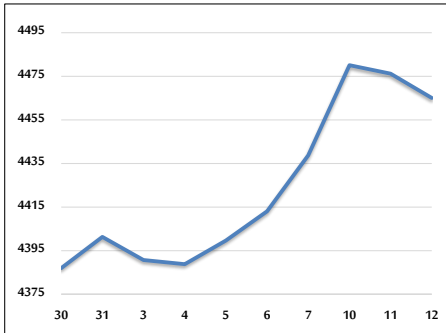

حجم التداول (دينار)

التغير (%)	التغير	2024	2023	
355.40%	5,656,011	7,247,438	1,591,427	يومي
34.41%	9,719,724	37,965,938	28,246,214	تراكمي (11/12-11/3)
-22.80%	-297,726,424	1,008,295,619	1,306,022,043	تراكمي (11/12-1/2)

عدد الأسهم المتداولة

التغير (%)	التغير	2024	2023	
284.32%	4,223,232	5,708,620	1,485,388	يومي
32.10%	7,125,918	29,325,371	22,199,453	تراكمي (11/12-11/3)
-22.59%	-218,145,711	747,518,400	965,664,111	تراكمي (11/12-1/2)

عدد العقود المنفذة

التغير (%)	التغير	2024	2023	
76.70%	1,080	2,488	1,408	يومي
16.96%	2,592	17,873	15,281	تراكمي (11/12-11/3)
-20.99%	-126,213	475,121	601,334	تراكمي (11/12-1/2)

بعض النسب المالية للبورصة (2024/11/12)

القطاع	القيمة السوقية إلى P/E العائد	القيمة السوقية إلى القيمة الدفترية	الأرباح الموزعة إلى القيمة السوقية (%)	معدل دوران
القطاع المالي	8.051	0.747	5.982	0.099
قطاع الخدمات	12.661	1.261	6.148	0.090
قطاع الصناعة	9.137	1.509	7.473	0.061
جميع القطاعات	8.445	0.979	6.823	0.092

الرقم القياسي العام لأسعار الاسهم المرجح بالقيمة السوقية للأسهم الحرة (1000=1999)

التغير	الثلاثاء		الاثنين		الرقم القياسي العام
	12/11/2024	11/11/2024	12/11/2024	11/11/2024	
بداية العام	-0.40%	-0.21%	2421.4	2426.4	الرقم القياسي العام
اليوم السابق	-4.26%	-0.17%	2612.8	2617.2	القطاع المالي
	0.84%	-0.30%	1657.9	1663.0	قطاع الخدمات
	9.10%	-0.23%	5148.2	5160.2	قطاع الصناعة

الرقم القياسي لأسعار الاسهم المرجح بالقيمة السوقية للأسهم الحرة ASE20 (2014=1000)

التغير	الثلاثاء	الاثنين
	1302.4	1306.0
	-0.49%	-0.27%

مؤشر العائد الكلي ASETR (1074=2021)

التغير	الثلاثاء	الاثنين
	1590.8	1595.1
	6.87%	-0.27%

الرقم القياسي لأسعار الاسهم المرجح بالقيمة السوقية (1000=1991)

التغير	الثلاثاء		الاثنين		الرقم القياسي العام
	12/11/2024	11/11/2024	12/11/2024	11/11/2024	
بداية العام	1.10%	-0.25%	4465.1	4476.3	الرقم القياسي العام
اليوم السابق	-4.52%	-0.25%	6431.2	6447.3	قطاع البنوك
	6.93%	-0.12%	1374.0	1375.6	قطاع التأمين
	-2.45%	0.02%	857.1	856.9	قطاع الخدمات
	10.28%	-0.33%	6293.4	6314.5	قطاع الصناعة

الرقم القياسي المرجح بالقيمة السوقية للأسهم الحرة حسب الأسواق (1000=2012)

التغير	الثلاثاء		الاثنين		الرقم القياسي العام
	12/11/2024	11/11/2024	12/11/2024	11/11/2024	
بداية العام	-0.33%	-0.28%	1354.5	1358.3	السوق الأول
اليوم السابق	-3.60%	0.53%	833.1	828.7	السوق الثاني

القيمة السوقية (دينار)

التغير	الثلاثاء	الاثنين
	17,028,930,174	17,070,184,475
	0.53%	-0.24%