

خلاصة البيانات الاحصائية لبورصة عمان

الإثنين 2024/11/11

حجم التداول اليومي من 10/29 لغاية 2024/11/11

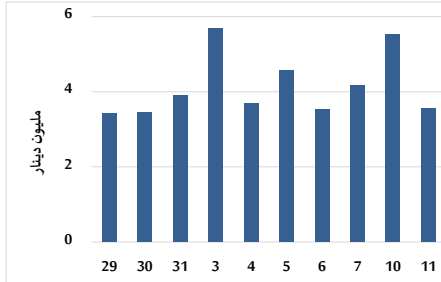

التوزيع القطاعي لحجم التداول ليوم الإثنين 2024/11/11

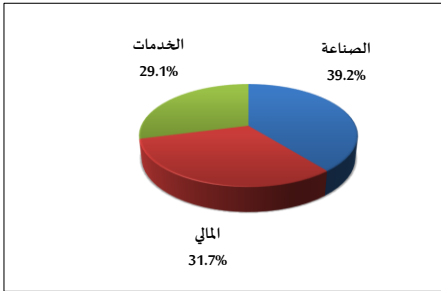

الرقم القياسي العام المرجح بالأسهم الحرة من 10/29 لغاية 2024/11/11

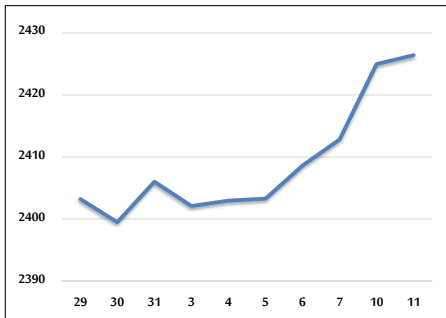

الرقم القياسي المرجح بالأسهم الحرة ASE20 و ASETR من 10/29 لغاية 2024/11/11

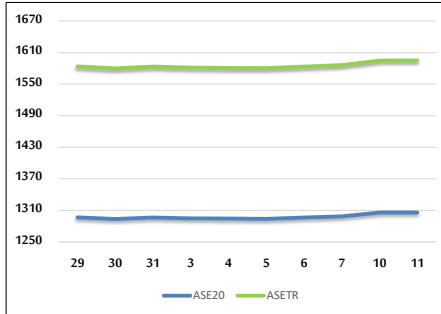

الرقم القياسي المرجح بالقيمة السوقية من 10/29 لغاية 2024/11/11

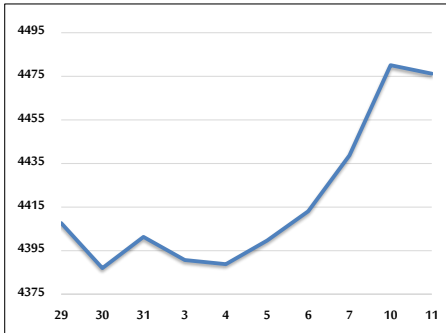

حجم التداول (دينار)

التغير (%)	التغير	2024	2023	
-6.00%	-227,602	3,565,242	3,792,844	يومي
15.25%	4,063,713	30,718,500	26,654,787	تراكمي (11/11-11/3)
-23.26%	-303,382,435	1,001,048,181	1,304,430,616	تراكمي (11/11-1/2)

عدد الأسهم المتداولة

التغير (%)	التغير	2024	2023	
-6.73%	-207,268	2,870,362	3,077,630	يومي
14.01%	2,902,686	23,616,751	20,714,065	تراكمي (11/11-11/3)
-23.06%	-222,368,943	741,809,780	964,178,723	تراكمي (11/11-1/2)

عدد العقود المنفذة

التغير (%)	التغير	2024	2023	
15.58%	291	2,159	1,868	يومي
10.90%	1,512	15,385	13,873	تراكمي (11/11-11/3)
-21.22%	-127,293	472,633	599,926	تراكمي (11/11-1/2)

بعض النسب المالية للبورصة (2024/11/11)

القطاع	القيمة السوقية إلى P/E العائد	القيمة السوقية إلى القيمة الدفترية	الأرباح الموزعة إلى القيمة السوقية (%)	معدل دوران
القطاع المالي	8.067	0.748	5.971	0.035
قطاع الخدمات	12.679	1.263	6.140	0.051
قطاع الصناعة	9.170	1.514	7.447	0.099
جميع القطاعات	8.466	0.981	6.806	0.046

الرقم القياسي العام لأسعار الاسهم المرجح بالقيمة السوقية للأسهم الحرة (1000=1999)

التغير	الإثنين		الأحد	
	11/11/2024	10/11/2024		
بداية العام	0.06%	0.20%	2425.0	2426.4
اليوم السابق	-0.21%	-4.09%	2622.6	2617.2
الرقم القياسي العام	0.35%	1.15%	1657.2	1663.0
القطاع المالي	0.48%	9.36%	5135.4	5160.2
قطاع الخدمات				
قطاع الصناعة				

الرقم القياسي لأسعار الاسهم المرجح بالقيمة السوقية للأسهم الحرة ASE20 (2014=1000)

التغير	التغير	2024	2023	
-0.22%	0.02%	1306.0	1305.8	

مؤشر العائد الكلي ASETR (1074=2021)

التغير	التغير	2024	2023	
7.17%	0.02%	1595.1	1594.8	

الرقم القياسي لأسعار الاسهم المرجح بالقيمة السوقية (1000=1991)

التغير	الإثنين		الأحد	
	11/11/2024	10/11/2024		
بداية العام	-0.09%	1.36%	4480.1	4476.3
اليوم السابق	-0.55%	-4.28%	6482.8	6447.3
الرقم القياسي العام	0.24%	7.06%	1372.4	1375.6
قطاع البنوك	-0.08%	-2.48%	857.6	856.9
قطاع التأمين	0.46%	10.65%	6285.3	6314.5
قطاع الخدمات				
قطاع الصناعة				

الرقم القياسي المرجح بالقيمة السوقية للأسهم الحرة حسب الأسواق (1000=2012)

التغير	الإثنين		الأحد	
	11/11/2024	10/11/2024		
بداية العام	0.03%	-0.05%	1358.0	1358.3
اليوم السابق	0.24%	-4.11%	826.8	828.7
السوق الأول				
السوق الثاني				

القيمة السوقية (دينار)

التغير	التغير	2024	2023	
0.77%	-0.08%	17,070,184,475	17,084,202,032	