

خلاصة البيانات الاحصائية لبورصة عمان

الأحد 2024/11/10

حجم التداول اليومي من 10/28 لغاية 2024/11/10

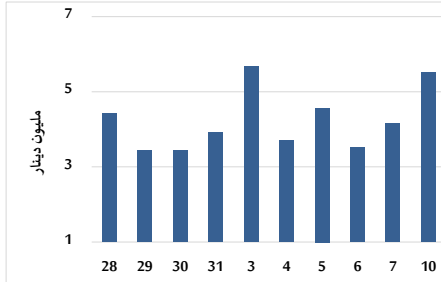

التوزيع القطاعي لحجم التداول ليوم الأحد 2024/11/10

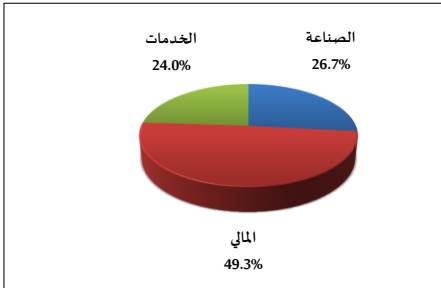

الرقم القياسي العام المرجح بالأسهم الحرة من 10/28 لغاية 2024/11/10

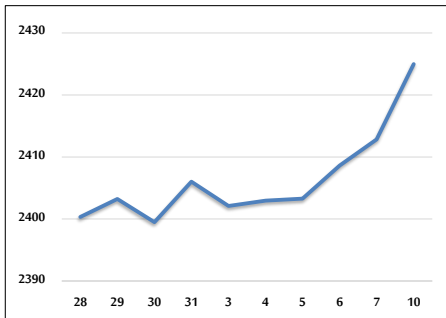

الرقم القياسي المرجح بالأسهم الحرة ASE20 و ASETR من 10/28 لغاية 2024/11/10

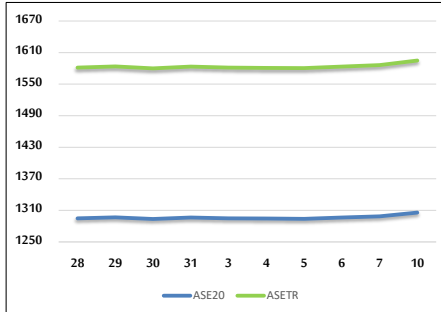

الرقم القياسي المرجح بالقيمة السوقية من 10/28 لغاية 2024/11/10

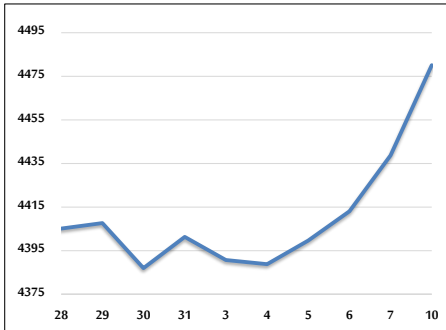

حجم التداول (دينار)

التغير (%)	التغير	2024	2023	
135.01%	3,172,762	5,522,756	2,349,994	يومي
18.77%	4,291,315	27,153,258	22,861,943	تراكمي (11/10-11/3)
-23.31%	-303,154,833	997,482,939	1,300,637,772	تراكمي (11/10-1/2)

عدد الأسهم المتداولة

التغير (%)	التغير	2024	2023	
24.78%	632,817	3,186,487	2,553,670	يومي
17.63%	3,109,954	20,746,389	17,636,435	تراكمي (11/10-11/3)
-23.12%	-222,161,675	738,939,418	961,101,093	تراكمي (11/10-1/2)

عدد العقود المنفذة

التغير (%)	التغير	2024	2023	
40.42%	740	2,571	1,831	يومي
10.17%	1,221	13,226	12,005	تراكمي (11/10-11/3)
-21.33%	-127,584	470,474	598,058	تراكمي (11/10-1/2)

بعض النسب المالية للبورصة (2024/11/10)

القطاع	القيمة السوقية إلى P/E العائد	القيمة السوقية إلى القيمة الدفترية	الأرباح الموزعة إلى القيمة السوقية (%)	معدل دوران
القطاع المالي	8.105	0.752	5.942	0.053
قطاع الخدمات	12.668	1.262	6.145	0.048
قطاع الصناعة	9.134	1.509	7.475	0.047
جميع القطاعات	8.473	0.982	6.800	0.051

الرقم القياسي العام لأسعار الاسهم المرجح بالقيمة السوقية للأسهم الحرة (1000=1999)

التغير	الأحد	الخميس		التغير	
				اليوم السابق	بداية العام
	10/11/2024	07/11/2024		0.50%	-0.26%
	2425.0	2412.8	الرقم القياسي العام	0.45%	-3.90%
	2622.6	2611.0	القطاع المالي	0.21%	0.80%
	1657.2	1653.7	قطاع الخدمات	0.89%	8.83%
	5135.4	5090.1	قطاع الصناعة		

الرقم القياسي لأسعار الاسهم المرجح بالقيمة السوقية للأسهم الحرة ASE20 (2014=1000)

-0.23%	0.54%	1305.8	1298.8
--------	-------	--------	--------

مؤشر العائد الكلي ASETR (1074=2021)

7.15%	0.54%	1594.8	1586.3
-------	-------	--------	--------

الرقم القياسي لأسعار الاسهم المرجح بالقيمة السوقية (1000=1991)

التغير	الأحد	الخميس		التغير	
				اليوم السابق	بداية العام
	10/11/2024	07/11/2024		0.93%	1.44%
	4480.1	4438.7	الرقم القياسي العام	1.12%	-3.75%
	6482.8	6411.0	قطاع البنوك	0.00%	6.80%
	1372.4	1372.3	قطاع التأمين	0.36%	-2.40%
	857.6	854.5	قطاع الخدمات	0.91%	10.14%
	6285.3	6228.3	قطاع الصناعة		

الرقم القياسي المرجح بالقيمة السوقية للأسهم الحرة حسب الأسواق (1000=2012)

التغير	الأحد	الخميس		التغير	
				اليوم السابق	بداية العام
	10/11/2024	07/11/2024		0.54%	-0.07%
	1358.0	1350.7	السوق الأول	-0.16%	-4.34%
	826.8	828.1	السوق الثاني		

القيمة السوقية (دينار)

0.86%	0.86%	17,084,202,032	16,937,936,040
-------	-------	----------------	----------------