

خلاصة البيانات الاحصائية لبورصة عمان

الخميس 2024/11/7

حجم التداول اليومي من 10/27 لغاية 2024/11/7

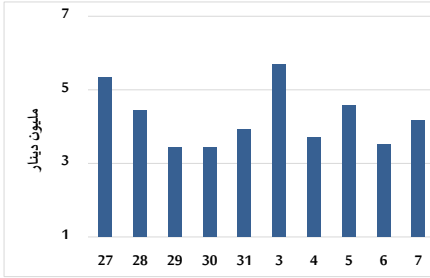

التوزيع القطاعي لحجم التداول ليوم الخميس 2024/11/7

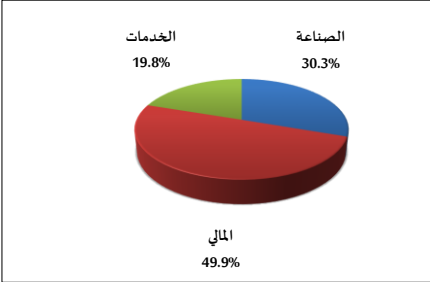

الرقم القياسي العام المرجح للأسهم الحرة من 10/27 لغاية 2024/11/7

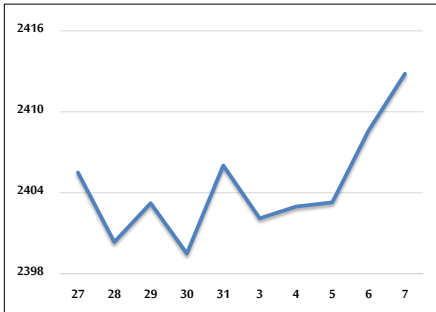

الرقم القياسي المرجح للأسهم الحرة ASE20 و ASETR من 10/27 لغاية 2024/11/7

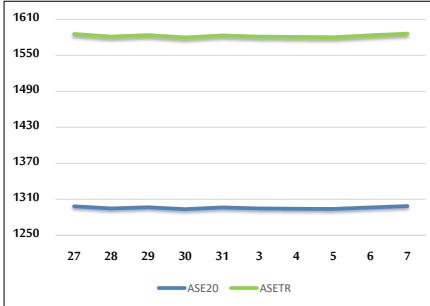

الرقم القياسي المرجح بالقيمة السوقية من 10/27 لغاية 2024/11/7

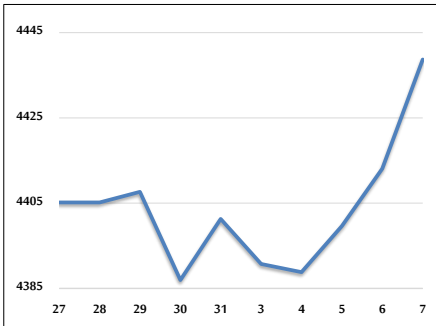

حجم التداول (دينار)

التغير (%)	التغير	2024	2023	
103.44%	2,115,688	4,161,079	2,045,391	يومي
5.45%	1,118,553	21,630,502	20,511,949	تراكي (11/7-11/3)
-23.59%	-306,327,595	991,960,183	1,298,287,778	تراكي (11/7-1/2)

عدد الأسهم المتداولة

التغير (%)	التغير	2024	2023	
80.00%	1,261,593	2,838,646	1,577,053	يومي
16.42%	2,477,137	17,559,902	15,082,765	تراكي (11/7-11/3)
-23.24%	-222,794,492	735,752,931	958,547,423	تراكي (11/7-1/2)

عدد العقود المنفذة

التغير (%)	التغير	2024	2023	
57.93%	913	2,489	1,576	يومي
4.73%	481	10,655	10,174	تراكي (11/7-11/3)
-21.52%	-128,324	467,903	596,227	تراكي (11/7-1/2)

بعض النسب المالية للبورصة (2024/11/7)

القطاع	القيمة السوقية إلى P/E العائد	القيمة السوقية إلى القيمة الدفترية	الأرباح الموزعة إلى القيمة السوقية (%)	معدل الدوران (%)
القطاع المالي	8.025	0.745	6.002	0.045
قطاع الخدمات	12.626	1.258	6.165	0.041
قطاع الصناعة	9.051	1.495	7.545	0.057
جميع القطاعات	8.395	0.973	6.864	0.046

الرقم القياسي العام لاسعار الاسهم المرجح بالقيمة السوقية للاسهم الحرة (1000=1999)

القطاع	التغير		الخميس 07/11/2024	الأربعاء 06/11/2024	الرقم القياسي العام
	اليوم السابق	بداية العام			
القطاع المالي	0.17%	-0.76%	2412.8	2408.6	الرقم القياسي العام
قطاع الخدمات	0.02%	0.59%	1653.7	1653.3	قطاع الخدمات
قطاع الصناعة	1.07%	7.87%	5090.1	5036.2	قطاع الصناعة
قطاع المال	-0.04%	-4.32%	2611.0	2612.1	القطاع المالي

الرقم القياسي لاسعار الاسهم المرجح بالقيمة السوقية للاسهم الحرة ASE20 (2014=1000)

التغير	الخميس 07/11/2024	الأربعاء 06/11/2024
-0.77%	1298.8	1296.5

مؤشر العائد الكلي ASETR (1074=2021)

التغير	الخميس 07/11/2024	الأربعاء 06/11/2024
6.57%	1586.3	1583.5

الرقم القياسي لاسعار الاسهم المرجح بالقيمة السوقية (1000=1991)

القطاع	التغير		الخميس 07/11/2024	الأربعاء 06/11/2024	الرقم القياسي العام
	اليوم السابق	بداية العام			
قطاع البنوك	0.58%	0.51%	4438.7	4413.1	الرقم القياسي العام
قطاع التأمين	-0.44%	6.80%	1372.3	1378.4	قطاع التأمين
قطاع الخدمات	0.31%	-2.75%	854.5	851.9	قطاع الخدمات
قطاع الصناعة	1.16%	9.14%	6228.3	6157.0	قطاع الصناعة

الرقم القياسي المرجح بالقيمة السوقية للأسهم الحرة حسب الأسواق (1000=2012)

السوق	التغير		الخميس 07/11/2024	الأربعاء 06/11/2024
	اليوم السابق	بداية العام		
السوق الأول	0.15%	-0.60%	1350.7	1348.8
السوق الثاني	0.76%	-4.19%	828.1	821.8

القيمة السوقية (دينار)

التغير	الخميس 07/11/2024	الأربعاء 06/11/2024
-0.01%	16,937,936,040	16,847,012,959