

خلاصة البيانات الاحصائية لبورصة عمان

الخميس 2024/11/28

حجم التداول اليومي من 11/17 لغاية 2024/11/28

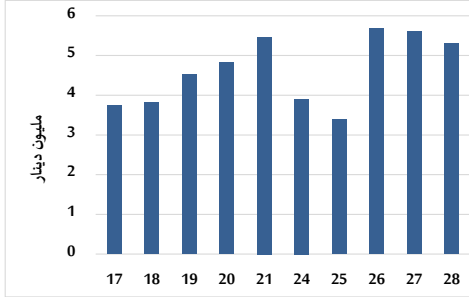

التوزيع القطاعي لحجم التداول ليوم الخميس 2024/11/28

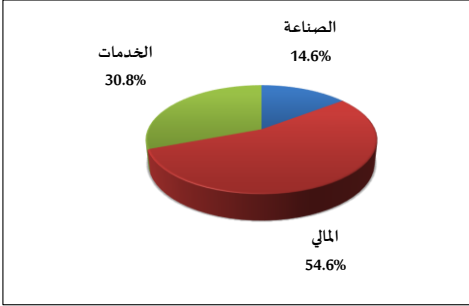

الرقم القياسي العام المرجح بالأسهم الحرة من 11/17 لغاية 2024/11/28

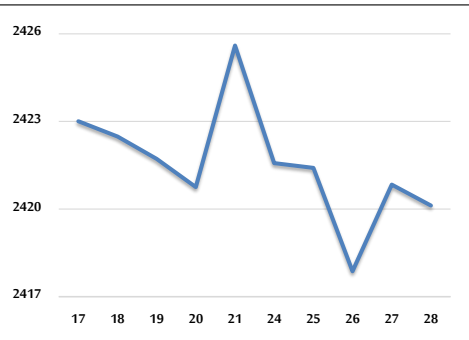

الرقم القياسي المرجح بالأسهم الحرة ASE20 وASETR من 11/17 لغاية 2024/11/28

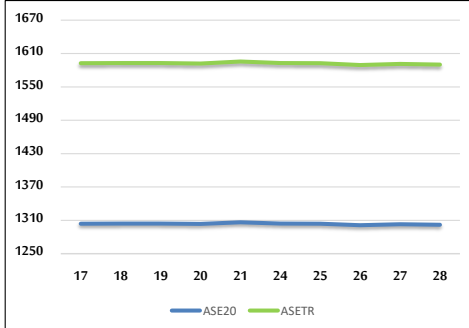

الرقم القياسي المرجح بالقيمة السوقية من 11/17 لغاية 2024/11/28

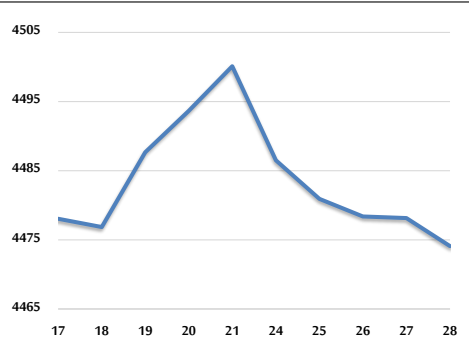

حجم التداول (دينار)

التغير (%)	التغير	2024	2023	
29.55%	1,207,396	5,293,812	4,086,416	يومي
20.32%	16,214,232	96,000,788	79,786,556	تراكي (11/28-11/3)
-21.45%	-291,231,916	1,066,330,469	1,357,562,385	تراكي (11/28-1/2)

عدد الأسهم المتداولة

التغير (%)	التغير	2024	2023	
12.44%	425,292	3,844,300	3,419,008	يومي
-3.38%	-2,831,273	80,904,319	83,735,592	تراكي (11/28-11/3)
-22.21%	-228,102,902	799,097,348	1,027,200,250	تراكي (11/28-1/2)

عدد العقود المنفذة

التغير (%)	التغير	2024	2023	
-8.33%	-208	2,288	2,496	يومي
-6.77%	-3,250	44,784	48,034	تراكي (11/28-11/3)
-20.83%	-132,055	502,032	634,087	تراكي (11/28-1/2)

بعض النسب المالية للبورصة (2024/11/28)

القطاع	القيمة السوقية إلى P/E العائد	القيمة السوقية إلى القيمة الدفترية	الأرباح الموزعة إلى القيمة السوقية (%)	معدل الدوران (%)
القطاع المالي	8.001	0.744	6.017	0.054
قطاع الخدمات	12.651	1.260	6.153	0.085
قطاع الصناعة	9.267	1.538	7.331	0.068
جميع القطاعات	8.481	0.983	6.794	0.062

الرقم القياسي العام لاسعار الاسهم المرجح بالقيمة السوقية للأسهم الحرة (1000=1999)

التغير	الخميس		الأربعاء	
	28/11/2024	27/11/2024		
بداية العام	-0.46%	-0.03%	2420.1	2420.8
الرقم القياسي العام	-4.84%	-0.03%	2596.8	2597.6
القطاع المالي	0.73%	0.02%	1656.0	1655.7
قطاع الخدمات	11.56%	-0.08%	5264.3	5268.8
قطاع الصناعة				

الرقم القياسي لاسعار الاسهم المرجح بالقيمة السوقية للأسهم الحرة ASE20 (2014=1000)

التغير	الخميس	الأربعاء	
-0.53%	-0.08%	1301.9	1303.0

مؤشر العائد الكلي ASETR (2021=1074)

التغير	الخميس	الأربعاء	
6.83%	-0.08%	1590.1	1591.4

الرقم القياسي لاسعار الاسهم المرجح بالقيمة السوقية (1000=1991)

التغير	الخميس		الأربعاء	
	28/11/2024	27/11/2024		
بداية العام	1.31%	-0.09%	4474.1	4478.2
الرقم القياسي العام	-5.43%	-0.13%	6369.6	6377.8
قطاع البنوك	7.46%	-0.71%	1380.8	1390.7
قطاع التأمين	-2.56%	0.41%	856.1	852.6
قطاع الخدمات	12.14%	-0.18%	6399.6	6411.3
قطاع الصناعة				

الرقم القياسي المرجح بالقيمة السوقية للأسهم الحرة حسب الأسواق (1000=2012)

التغير	الخميس		الأربعاء	
	28/11/2024	27/11/2024		
بداية العام	-0.31%	-0.09%	1354.7	1355.9
السوق الأول	-2.62%	1.04%	841.6	833.0
السوق الثاني				

القيمة السوقية (دينار)

التغير	الخميس	الأربعاء	
0.94%	-0.09%	17,098,005,181	17,112,694,364