

خلاصة البيانات الاحصائية لبورصة عمان

الأربعاء 2024/11/27

حجم التداول اليومي من 11/14 لغاية 2024/11/27

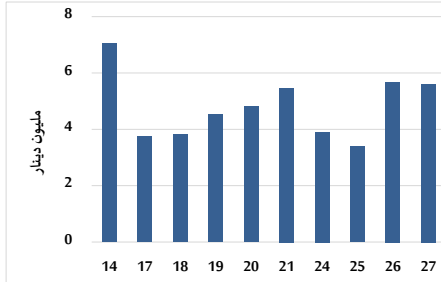

التوزيع القطاعي لحجم التداول ليوم الأربعاء 2024/11/27

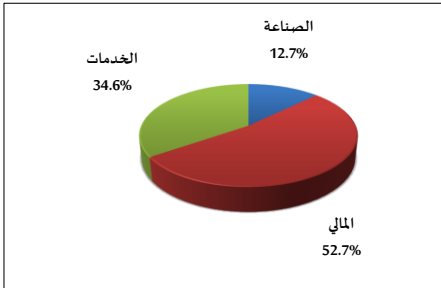

الرقم القياسي العام المرجح بالأسهم الحرة من 11/14 لغاية 2024/11/27

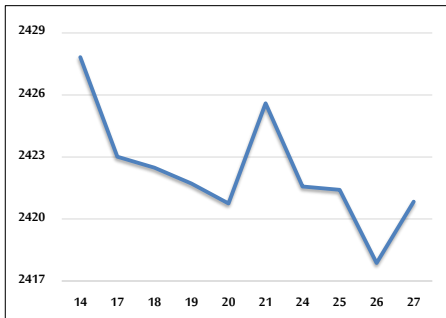

الرقم القياسي العام المرجح بالأسهم الحرة ASE20 و ASETR من 11/14 لغاية 2024/11/27

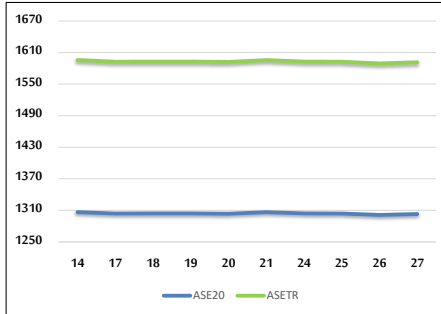

الرقم القياسي المرجح بالقيمة السوقية من 11/14 لغاية 2024/11/27

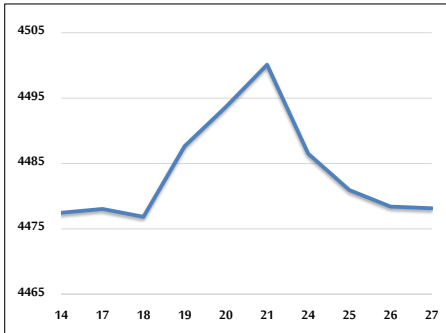

حجم التداول (دينار)

| التغير (%) | التغير | 2024 | 2023 | |
|------------|--------------|---------------|---------------|---------------------|
| 39.11% | 1,577,007 | 5,609,193 | 4,032,186 | يومي |
| 40.63% | 26,206,527 | 90,706,976 | 64,500,449 | تراكمي (11/27-11/3) |
| -20.95% | -281,239,621 | 1,061,036,657 | 1,342,276,278 | تراكمي (11/27-1/2) |

عدد الأسهم المتداولة

| التغير (%) | التغير | 2024 | 2023 | |
|------------|--------------|-------------|---------------|---------------------|
| -18.74% | -894,874 | 3,880,645 | 4,775,519 | يومي |
| 15.15% | 10,141,387 | 77,060,019 | 66,918,632 | تراكمي (11/27-11/3) |
| -21.29% | -215,130,242 | 795,253,048 | 1,010,383,290 | تراكمي (11/27-1/2) |

عدد العقود المنفذة

| التغير (%) | التغير | 2024 | 2023 | |
|------------|----------|---------|---------|---------------------|
| -8.04% | -178 | 2,035 | 2,213 | يومي |
| 4.37% | 1,781 | 42,496 | 40,715 | تراكمي (11/27-11/3) |
| -20.27% | -127,024 | 499,744 | 626,768 | تراكمي (11/27-1/2) |

بعض النسب المالية للبورصة (2024/11/27)

| القطاع | القيمة السوقية إلى P/E العائد | القيمة السوقية إلى القيمة الدفترية | الأرباح الموزعة إلى القيمة السوقية (%) | معدل دوران |
|---------------|-------------------------------|------------------------------------|--|------------|
| القطاع المالي | 8.008 | 0.745 | 6.012 | 0.055 |
| قطاع الخدمات | 12.642 | 1.260 | 6.157 | 0.089 |
| قطاع الصناعة | 9.279 | 1.540 | 7.321 | 0.057 |
| جميع القطاعات | 8.489 | 0.984 | 6.788 | 0.062 |

الرقم القياسي العام لأسعار الاسهم المرجح بالقيمة السوقية للأسهم الحرة (1000=1999)

| التغير | الأربعاء | | الثلاثاء | | الرقم القياسي العام |
|--------------|------------|------------|------------|------------|---------------------|
| | 27/11/2024 | 26/11/2024 | 27/11/2024 | 26/11/2024 | |
| بداية العام | 0.12% | 0.12% | 0.12% | 0.12% | 2420.8 |
| اليوم السابق | -0.43% | -0.43% | -0.43% | -0.43% | 2417.9 |
| التغير | 0.11% | 0.11% | 0.11% | 0.11% | 2597.6 |
| بداية العام | 0.11% | 0.11% | 0.11% | 0.11% | 2594.8 |
| اليوم السابق | 0.25% | 0.25% | 0.25% | 0.25% | 1655.7 |
| التغير | 0.71% | 0.71% | 0.71% | 0.71% | 1651.6 |
| بداية العام | 0.01% | 0.01% | 0.01% | 0.01% | 5268.8 |
| اليوم السابق | 11.66% | 11.66% | 11.66% | 11.66% | 5268.4 |

الرقم القياسي لأسعار الاسهم المرجح بالقيمة السوقية للأسهم الحرة ASE20 (2014=1000)

| التغير | الأربعاء | الثلاثاء |
|--------------|----------|----------|
| بداية العام | 0.13% | 0.13% |
| اليوم السابق | -0.45% | -0.45% |
| التغير | 1303.0 | 1301.3 |

مؤشر العائد الكلي ASETR (1074=2021)

| التغير | الأربعاء | الثلاثاء |
|--------------|----------|----------|
| بداية العام | 0.13% | 0.13% |
| اليوم السابق | 6.92% | 6.92% |
| التغير | 1591.4 | 1589.3 |

الرقم القياسي لأسعار الاسهم المرجح بالقيمة السوقية (1000=1991)

| التغير | الأربعاء | | الثلاثاء | | الرقم القياسي العام |
|--------------|------------|------------|------------|------------|---------------------|
| | 27/11/2024 | 26/11/2024 | 27/11/2024 | 26/11/2024 | |
| بداية العام | 0.10% | 0.10% | 0.10% | 0.10% | 4478.2 |
| اليوم السابق | -0.01% | -0.01% | -0.01% | -0.01% | 4478.4 |
| التغير | 0.10% | 0.10% | 0.10% | 0.10% | 6377.8 |
| بداية العام | 0.03% | 0.03% | 0.03% | 0.03% | 6371.3 |
| اليوم السابق | 8.23% | 8.23% | 8.23% | 8.23% | 1390.7 |
| التغير | 852.6 | 852.6 | 851.9 | 851.9 | 1390.4 |
| بداية العام | -0.16% | -0.16% | -0.16% | -0.16% | 6411.3 |
| اليوم السابق | 12.35% | 12.35% | 12.35% | 12.35% | 6421.9 |

الرقم القياسي المرجح بالقيمة السوقية للأسهم الحرة حسب الأسواق (1000=2012)

| التغير | الأربعاء | | الثلاثاء | | الرقم القياسي العام |
|--------------|------------|------------|------------|------------|---------------------|
| | 27/11/2024 | 26/11/2024 | 27/11/2024 | 26/11/2024 | |
| بداية العام | 0.13% | 0.13% | 0.13% | 0.13% | 1355.9 |
| اليوم السابق | -0.23% | -0.23% | -0.23% | -0.23% | 833.0 |
| التغير | 0.15% | 0.15% | 0.15% | 0.15% | 833.0 |

القيمة السوقية (دينار)

| التغير | الأربعاء | الثلاثاء |
|--------------|----------------|----------------|
| بداية العام | 0.00% | 0.00% |
| اليوم السابق | 1.02% | 1.02% |
| التغير | 17,112,694,364 | 17,112,684,754 |