

خلاصة البيانات الاحصائية لبورصة عمان

الأربعاء 2024/11/20

حجم التداول اليومي من 11/7 لغاية 2024/11/20

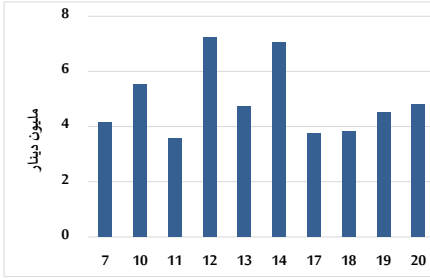

التوزيع القطاعي لحجم التداول ليوم الأربعاء 2024/11/20

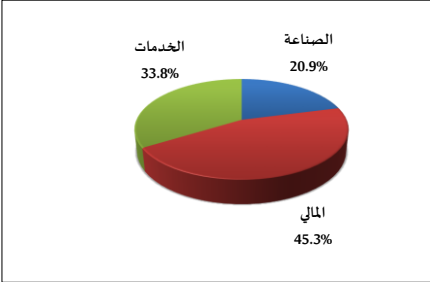

الرقم القياسي العام المرجح للأسهم الحرة من 11/7 لغاية 2024/11/20

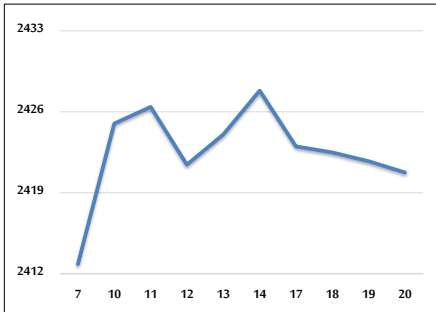

الرقم القياسي المرجح للأسهم الحرة ASE20 و ASETR من 11/7 لغاية 2024/11/20

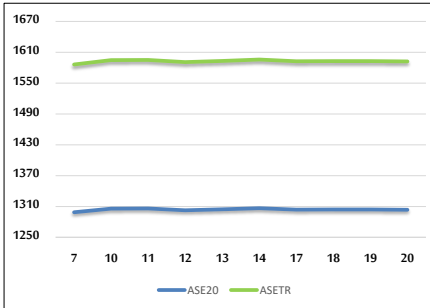

الرقم القياسي المرجح بالقيمة السوقية من 11/7 لغاية 2024/11/20

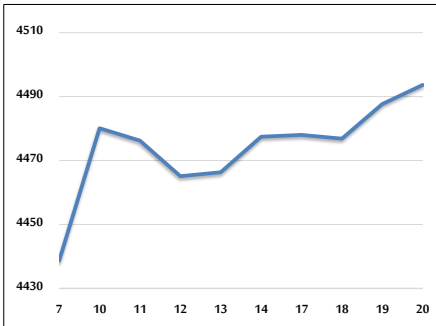

حجم التداول (دينار)

التغير (%)	التغير	2024	2023	
64.35%	1,885,448	4,815,298	2,929,850	يومي
49.05%	21,936,131	66,655,369	44,719,238	تراكي (11/20-11/3)
-21.59%	-285,510,017	1,036,985,050	1,322,495,067	تراكي (11/20-1/2)

عدد الأسهم المتداولة

التغير (%)	التغير	2024	2023	
25.39%	1,218,573	6,017,339	4,798,766	يومي
37.17%	15,111,447	55,768,385	40,656,938	تراكي (11/20-11/3)
-21.36%	-210,160,182	773,961,414	984,121,596	تراكي (11/20-1/2)

عدد العقود المنفذة

التغير (%)	التغير	2024	2023	
0.35%	9	2,565	2,556	يومي
11.19%	3,176	31,561	28,385	تراكي (11/20-11/3)
-20.45%	-125,629	488,809	614,438	تراكي (11/20-1/2)

بعض النسب المالية للبورصة (2024/11/20)

القطاع	القيمة السوقية إلى P/E العائد	القيمة السوقية إلى القيمة الدفترية	الأرباح الموزعة إلى القيمة السوقية (%)	معدل الدوران (%)
القطاع المالي	7.998	0.745	6.016	0.108
قطاع الخدمات	12.584	1.254	6.186	0.101
قطاع الصناعة	9.368	1.555	7.251	0.037
جميع القطاعات	8.518	0.987	6.765	0.097

الرقم القياسي العام لأسعار الاسهم المرجح بالقيمة السوقية للأسهم الحرة (1000=1999)

القطاع	التغير		الأربعاء 20/11/2024	الثلاثاء 19/11/2024
	بداية العام	اليوم السابق		
الرقم القياسي العام	-0.43%	-0.04%	2420.8	2421.7
القطاع المالي	-4.71%	-0.04%	2600.5	2601.6
قطاع الخدمات	-0.14%	-0.48%	1641.8	1649.7
قطاع الصناعة	12.17%	0.68%	5293.0	5257.4

الرقم القياسي لأسعار الاسهم المرجح بالقيمة السوقية للأسهم الحرة ASE20 (2014=1000)

التغير	الأربعاء	الثلاثاء
-0.40%	1303.6	1304.2

مؤشر العائد الكلي ASETR (1074=2021)

التغير	الأربعاء	الثلاثاء
6.97%	1592.1	1592.9

الرقم القياسي لأسعار الأسهم المرجح بالقيمة السوقية (1000=1991)

القطاع	التغير		الأربعاء 20/11/2024	الثلاثاء 19/11/2024
	بداية العام	اليوم السابق		
الرقم القياسي العام	1.75%	0.13%	4493.7	4487.7
قطاع البنوك	-5.30%	-0.17%	6379.0	6389.6
قطاع التأمين	7.85%	-0.04%	1385.8	1386.3
قطاع الخدمات	-2.95%	-0.09%	852.8	853.5
قطاع الصناعة	13.31%	0.56%	6466.3	6430.3

الرقم القياسي المرجح بالقيمة السوقية للأسهم الحرة حسب الأسواق (1000=2012)

السوق	التغير		الأربعاء 20/11/2024	الثلاثاء 19/11/2024
	بداية العام	اليوم السابق		
السوق الأول	-0.24%	-0.04%	1355.7	1356.2
السوق الثاني	-3.79%	0.58%	831.5	826.7

القيمة السوقية (دينار)

التغير	الأربعاء	الثلاثاء
1.31%	17,160,849,783	17,135,938,504