

خلاصة البيانات الاحصائية لبورصة عمان

الإثنين 2024/11/18

حجم التداول اليومي من 11/5 لغاية 2024/11/18

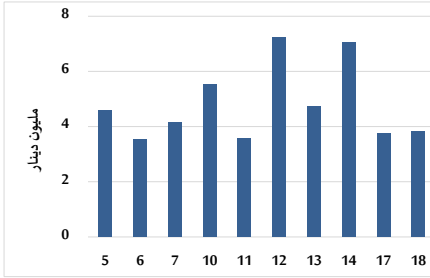

التوزيع القطاعي لحجم التداول ليوم الإثنين 2024/11/18

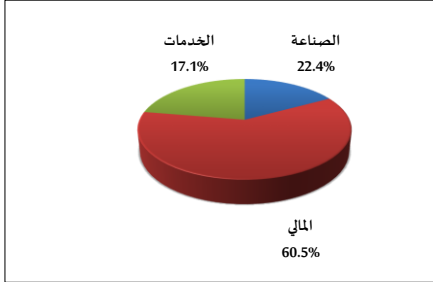

الرقم القياسي العام المرجح للأسهم الحرة من 11/5 لغاية 2024/11/18

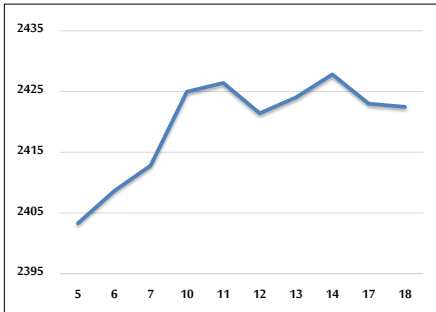

الرقم القياسي المرجح للأسهم الحرة ASE20 و ASETR من 11/5 لغاية 2024/11/18

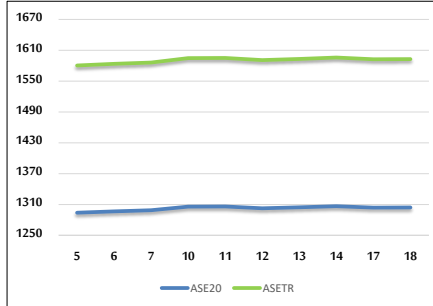

الرقم القياسي المرجح بالقيمة السوقية من 11/5 لغاية 2024/11/18

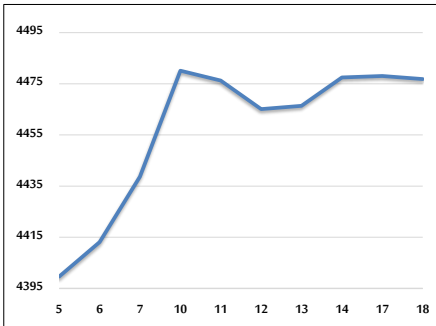

حجم التداول (دينار)

| التغير (%) | التغير | 2024 | 2023 | |
|------------|--------------|---------------|---------------|--------------------|
| -1.72% | -66,919 | 3,822,395 | 3,889,314 | يومي |
| 45.91% | 18,034,442 | 57,319,161 | 39,284,719 | تراكي (11/18-11/3) |
| -21.97% | -289,411,706 | 1,027,648,842 | 1,317,060,548 | تراكي (11/18-1/2) |

عدد الأسهم المتداولة

| التغير (%) | التغير | 2024 | 2023 | |
|------------|--------------|-------------|-------------|--------------------|
| -22.06% | -811,893 | 2,868,558 | 3,680,451 | يومي |
| 38.46% | 12,709,721 | 45,753,696 | 33,043,975 | تراكي (11/18-11/3) |
| -21.77% | -212,561,908 | 763,946,725 | 976,508,633 | تراكي (11/18-1/2) |

عدد العقود المنفذة

| التغير (%) | التغير | 2024 | 2023 | |
|------------|----------|---------|---------|--------------------|
| -3.96% | -91 | 2,206 | 2,297 | يومي |
| 11.53% | 2,747 | 26,565 | 23,818 | تراكي (11/18-11/3) |
| -20.67% | -126,058 | 483,813 | 609,871 | تراكي (11/18-1/2) |

بعض النسب المالية للبورصة (2024/11/18)

| القطاع | القيمة السوقية إلى P/E العائد | القيمة السوقية إلى القيمة الدفترية | الأرباح الموزعة إلى القيمة السوقية (%) | معدل الدوران (%) |
|---------------|-------------------------------|------------------------------------|--|------------------|
| القطاع المالي | 8.029 | 0.748 | 5.993 | 0.042 |
| قطاع الخدمات | 12.645 | 1.260 | 6.156 | 0.052 |
| قطاع الصناعة | 9.207 | 1.528 | 7.378 | 0.060 |
| جميع القطاعات | 8.486 | 0.984 | 6.790 | 0.046 |

الرقم القياسي العام لأسعار الاسهم المرجح بالقيمة السوقية للأسهم الحرة (1000=1999)

| القطاع | التغير | | الإثنين 18/11/2024 | الأحد 17/11/2024 | الرقم القياسي العام |
|---------------|-------------|--------------|--------------------|------------------|---------------------|
| | بداية العام | اليوم السابق | | | |
| القطاع المالي | -0.36% | -0.02% | 2422.5 | 2423.0 | الرقم القياسي العام |
| قطاع الخدمات | -4.46% | -0.22% | 2607.2 | 2613.0 | القطاع المالي |
| قطاع الخدمات | 0.66% | 0.16% | 1654.9 | 1652.3 | قطاع الخدمات |
| قطاع الصناعة | 10.40% | 0.31% | 5209.3 | 5193.1 | قطاع الصناعة |

الرقم القياسي لأسعار الاسهم المرجح بالقيمة السوقية للأسهم الحرة ASE20 (2014=1000)

| التغير | اليوم السابق | 18/11/2024 | 17/11/2024 |
|--------|--------------|------------|------------|
| -0.36% | 0.02% | 1304.2 | 1303.9 |

مؤشر العائد الكلي ASETR (1074=2021)

| التغير | اليوم السابق | 18/11/2024 | 17/11/2024 |
|--------|--------------|------------|------------|
| 7.01% | 0.02% | 1592.9 | 1592.5 |

الرقم القياسي لأسعار الأسهم المرجح بالقيمة السوقية (1000=1991)

| القطاع | التغير | | الإثنين 18/11/2024 | الأحد 17/11/2024 | الرقم القياسي العام |
|---------------|-------------|--------------|--------------------|------------------|---------------------|
| | بداية العام | اليوم السابق | | | |
| القطاع المالي | 1.37% | -0.03% | 4476.8 | 4478.0 | الرقم القياسي العام |
| قطاع البنوك | -4.91% | -0.31% | 6405.1 | 6424.8 | قطاع البنوك |
| قطاع التأمين | 8.06% | -0.04% | 1388.5 | 1389.0 | قطاع التأمين |
| قطاع الخدمات | -2.57% | -0.12% | 856.1 | 857.1 | قطاع الخدمات |
| قطاع الصناعة | 11.56% | 0.34% | 6366.5 | 6345.2 | قطاع الصناعة |

الرقم القياسي المرجح بالقيمة السوقية للأسهم الحرة حسب الأسواق (1000=2012)

| السوق | التغير | | الإثنين 18/11/2024 | الأحد 17/11/2024 |
|--------------|-------------|--------------|--------------------|------------------|
| | بداية العام | اليوم السابق | | |
| السوق الأول | -0.17% | 0.06% | 1356.6 | 1355.9 |
| السوق الثاني | -4.34% | -1.01% | 826.7 | 835.2 |

القيمة السوقية (دينار)

| التغير | اليوم السابق | 17,096,989,388 | 17,101,369,403 |
|--------|--------------|----------------|----------------|
| 0.93% | -0.03% | 17,096,989,388 | 17,101,369,403 |