

خلاصة البيانات الاحصائية لبورصة عمان

الثلاثاء 2024/11/5

حجم التداول اليومي من 10/23 لغاية 2024/11/5

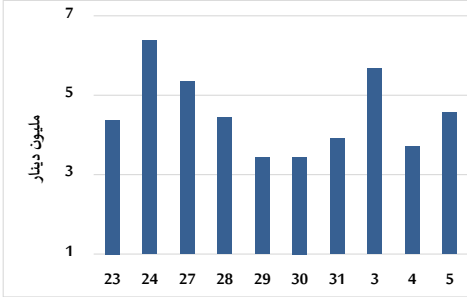

التوزيع القطاعي لحجم التداول ليوم الثلاثاء 2024/11/5

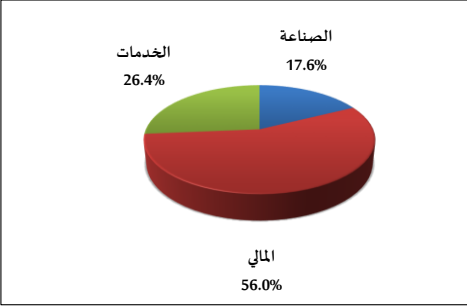

الرقم القياسي العام المرجح بالأسهم الحرة من 10/23 لغاية 2024/11/5

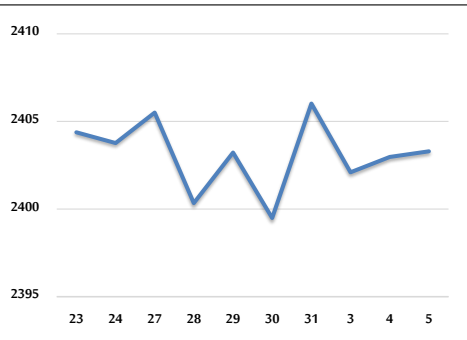

الرقم القياسي المرجح بالأسهم الحرة ASE20 وASETR من 10/23 لغاية 2024/11/5

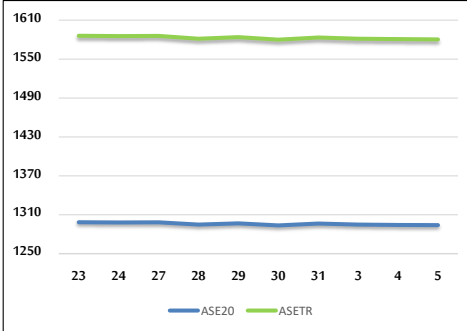

الرقم القياسي المرجح بالقيمة السوقية من 10/23 لغاية 2024/11/5

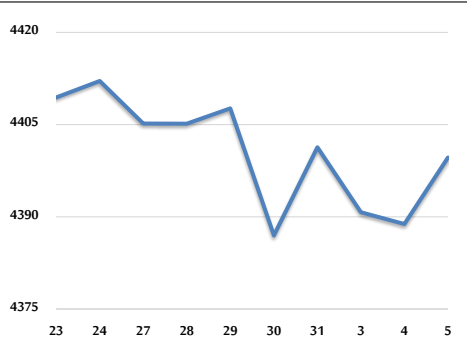

حجم التداول (دينار)

التغير (%)	التغير	2024	2023	
76.59%	1,981,444	4,568,372	2,586,928	يومي
-7.17%	-1,076,772	13,947,639	15,024,411	تراكمي (11/5-11/3)
-23.86%	-308,522,920	984,277,320	1,292,800,240	تراكمي (11/5-1/2)

عدد الأسهم المتداولة

التغير (%)	التغير	2024	2023	
43.02%	1,050,804	3,493,336	2,442,532	يومي
7.26%	802,685	11,865,728	11,063,043	تراكمي (11/5-11/3)
-23.52%	-224,468,944	730,058,757	954,527,701	تراكمي (11/5-1/2)

عدد العقود المنفذة

التغير (%)	التغير	2024	2023	
14.72%	273	2,127	1,854	يومي
-9.56%	-645	6,100	6,745	تراكمي (11/5-11/3)
-21.84%	-129,450	463,348	592,798	تراكمي (11/5-1/2)

بعض النسب المالية للبورصة (2024/11/5)

القطاع	القيمة السوقية إلى P/E العائد	القيمة السوقية إلى القيمة الدفترية	الأرباح الموزعة إلى القيمة السوقية (%)	معدل الدوران (%)
القطاع المالي	7.982	0.741	6.034	0.047
قطاع الخدمات	12.623	1.258	6.167	0.054
قطاع الصناعة	8.907	1.471	7.666	0.109
جميع القطاعات	8.321	0.965	6.925	0.056

الرقم القياسي العام لاسعار الاسهم المرجح بالقيمة السوقية للأسهم الحرة (1000=1999)

التغير	الثلاثاء		الاثنين		الرقم القياسي العام
	05/11/2024	04/11/2024	05/11/2024	04/11/2024	
بداية العام	-1.15%	0.01%	2403.3	2403.0	الرقم القياسي العام
اليوم السابق	-4.50%	-0.02%	2606.0	2606.7	القطاع المالي
	0.56%	-0.20%	1653.2	1656.5	قطاع الخدمات
	6.25%	0.38%	5013.7	4994.7	قطاع الصناعة

الرقم القياسي لاسعار الاسهم المرجح بالقيمة السوقية للأسهم الحرة ASE20 (2014=1000)

التغير	الثلاثاء	الاثنين
بداية العام	-1.14%	-0.03%
اليوم السابق	1293.9	1294.4

مؤشر العائد الكلي ASETR (1074=2021)

التغير	الثلاثاء	الاثنين
بداية العام	6.18%	-0.03%
اليوم السابق	1580.4	1580.9

الرقم القياسي لاسعار الاسهم المرجح بالقيمة السوقية (1000=1991)

التغير	الثلاثاء		الاثنين		الرقم القياسي العام
	05/11/2024	04/11/2024	05/11/2024	04/11/2024	
بداية العام	-0.38%	0.25%	4399.7	4388.8	الرقم القياسي العام
اليوم السابق	-5.32%	0.33%	6377.5	6356.2	قطاع البنوك
	6.93%	-0.32%	1374.0	1378.4	قطاع التأمين
	-3.24%	-0.39%	850.2	853.6	قطاع الخدمات
	7.54%	0.36%	6137.2	6114.9	قطاع الصناعة

الرقم القياسي المرجح بالقيمة السوقية للأسهم الحرة حسب الأسواق (1000=2012)

التغير	الثلاثاء		الاثنين		السوق الأول
	05/11/2024	04/11/2024	05/11/2024	04/11/2024	
بداية العام	-0.91%	0.03%	1346.6	1346.2	السوق الأول
اليوم السابق	-5.93%	-0.25%	813.0	815.1	السوق الثاني

القيمة السوقية (دينار)

التغير (%)	التغير	2024	2023
-0.83%	0.22%	16,799,119,520	16,761,784,100