

خلاصة البيانات الاحصائية لبورصة عمان

الإثنين 2024/11/4

حجم التداول اليومي من 10/22 لغاية 2024/11/4

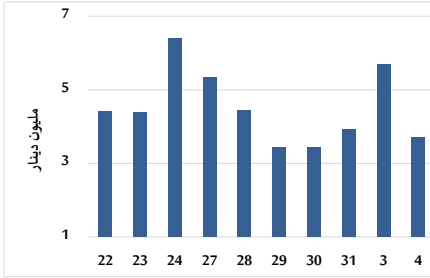

التوزيع القطاعي لحجم التداول ليوم الإثنين 2024/11/4

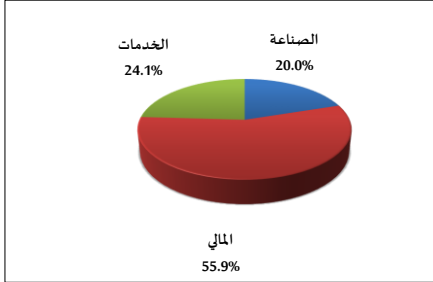

الرقم القياسي العام المرجح للأسهم الحرة من 10/22 لغاية 2024/11/4

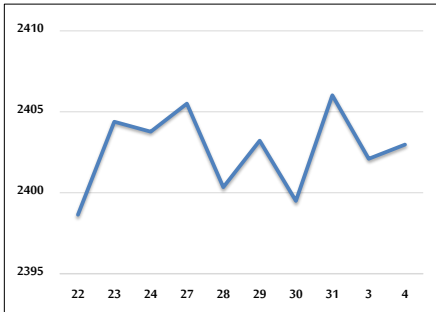

الرقم القياسي المرجح للأسهم الحرة ASE20 و ASETR من 10/22 لغاية 2024/11/4

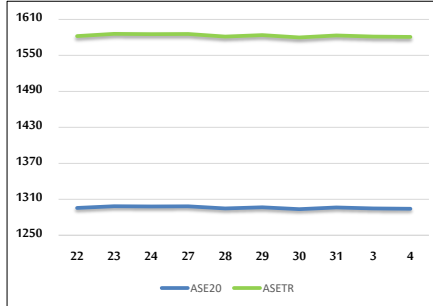

الرقم القياسي المرجح بالقيمة السوقية من 10/22 لغاية 2024/11/4

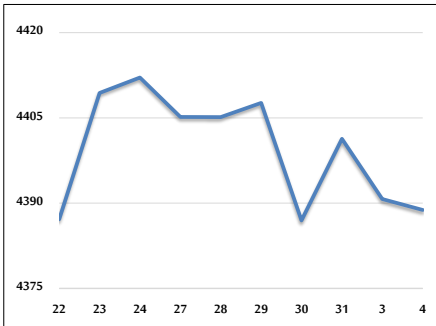

حجم التداول (دينار)

التغير (%)	التغير	2024	2023	
-53.00%	-4,172,353	3,699,974	7,872,327	يومي
-24.59%	-3,058,216	9,379,267	12,437,483	تراكي (11/4-11/3)
-24.07%	-310,504,364	979,708,948	1,290,213,312	تراكي (11/4-1/2)

عدد الأسهم المتداولة

التغير (%)	التغير	2024	2023	
-42.17%	-1,955,146	2,681,221	4,636,367	يومي
-2.88%	-248,119	8,372,392	8,620,511	تراكي (11/4-11/3)
-23.69%	-225,519,748	726,565,421	952,085,169	تراكي (11/4-1/2)

عدد العقود المنفذة

التغير (%)	التغير	2024	2023	
-11.98%	-281	2,064	2,345	يومي
-18.77%	-918	3,973	4,891	تراكي (11/4-11/3)
-21.95%	-129,723	461,221	590,944	تراكي (11/4-1/2)

بعض النسب المالية للبورصة (2024/11/4)

القطاع	القيمة السوقية إلى P/E العائد	القيمة السوقية إلى القيمة الدفترية	الأرباح الموزعة إلى القيمة السوقية (%)	معدل الدوران (%)
القطاع المالي	7.960	0.739	6.051	0.035
قطاع الخدمات	12.652	1.260	6.153	0.048
قطاع الصناعة	8.877	1.466	7.692	0.080
جميع القطاعات	8.301	0.962	6.942	0.043

الرقم القياسي العام لأسعار الاسهم المرجح بالقيمة السوقية للأسهم الحرة (1000=1999)

القطاع	التغير		الإثنين	الأحد	الرقم القياسي العام
	اليوم السابق	بداية العام	04/11/2024	03/11/2024	
القطاع المالي	0.04%	-1.16%	2403.0	2402.1	الرقم القياسي العام
قطاع الخدمات	0.09%	-4.48%	2606.7	2604.4	القطاع المالي
قطاع الخدمات	-0.10%	0.76%	1656.5	1658.1	قطاع الخدمات
قطاع الصناعة	-0.05%	5.85%	4994.7	4997.2	قطاع الصناعة

الرقم القياسي لأسعار الاسهم المرجح بالقيمة السوقية للأسهم الحرة ASE20 (1000=2014)

التغير	التغير	2024	2023	
-1.10%	-0.04%	1294.4	1294.9	

مؤشر العائد الكلي ASETR (1074=2021)

التغير	التغير	2024	2023	
6.21%	-0.04%	1580.9	1581.5	

الرقم القياسي لأسعار الأسهم المرجح بالقيمة السوقية (1000=1991)

القطاع	التغير		الإثنين	الأحد	الرقم القياسي العام
	اليوم السابق	بداية العام	04/11/2024	03/11/2024	
القطاع المالي	-0.04%	-0.62%	4388.8	4390.7	الرقم القياسي العام
قطاع البنوك	-0.07%	-5.63%	6356.2	6360.8	قطاع البنوك
قطاع التأمين	-0.13%	7.28%	1378.4	1380.2	قطاع التأمين
قطاع الخدمات	-0.01%	-2.85%	853.6	853.6	قطاع الخدمات
قطاع الصناعة	-0.02%	7.15%	6114.9	6116.3	قطاع الصناعة

الرقم القياسي المرجح بالقيمة السوقية للأسهم الحرة حسب الأسواق (1000=2012)

السوق	التغير		الإثنين	الأحد	الرقم القياسي العام
	اليوم السابق	بداية العام	04/11/2024	03/11/2024	
السوق الأول	-0.01%	-0.94%	1346.2	1346.3	السوق الأول
السوق الثاني	0.60%	-5.69%	815.1	810.2	السوق الثاني

القيمة السوقية (دينار)

التغير	التغير	2024	2023	
-1.05%	-0.05%	16,761,784,100	16,769,652,976	