

خلاصة البيانات الاحصائية لبورصة عمان

الثلاثاء 2024/10/15

حجم التداول اليومي من 10/2 لغاية 2024/10/15

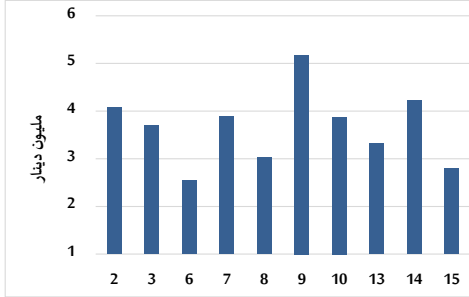

التوزيع القطاعي لحجم التداول ليوم الثلاثاء 2024/10/15

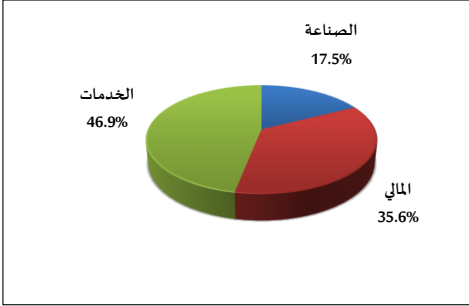

الرقم القياسي العام المرجح بالأسهم الحرة من 10/2 لغاية 2024/10/15

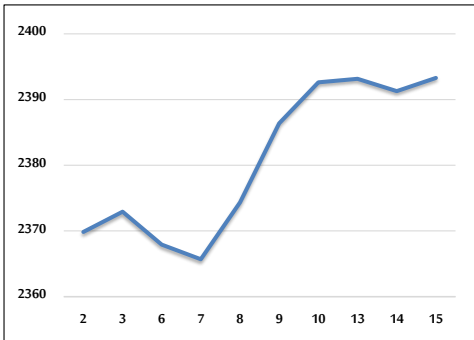

الرقم القياسي المرجح بالأسهم الحرة ASE20 وASETR من 10/2 لغاية 2024/10/15

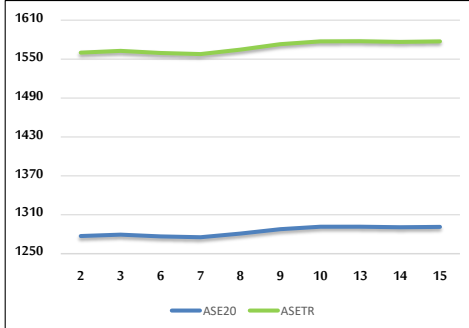

الرقم القياسي المرجح بالقيمة السوقية من 10/2 لغاية 2024/10/15

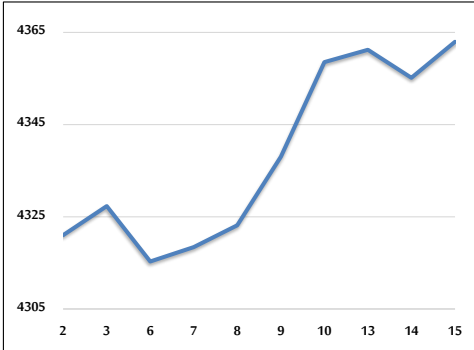

حجم التداول (دينار)

التغير (%)	التغير	2024	2023	
-22.53%	-812,159	2,792,118	3,604,277	يومي
-26.33%	-14,862,025	41,577,588	56,439,613	تراكمي (10/15-10/1)
-25.32%	-311,666,888	919,323,400	1,230,990,288	تراكمي (10/15-1/2)

عدد الأسهم المتداولة

التغير (%)	التغير	2024	2023	
-14.89%	-515,497	2,945,637	3,461,134	يومي
-42.07%	-25,047,891	34,491,826	59,539,717	تراكمي (10/15-10/1)
-24.06%	-216,222,699	682,301,795	898,524,494	تراكمي (10/15-1/2)

عدد العقود المنفذة

التغير (%)	التغير	2024	2023	
-20.59%	-438	1,689	2,127	يومي
-30.11%	-9,223	21,408	30,631	تراكمي (10/15-10/1)
-23.07%	-129,840	433,014	562,854	تراكمي (10/15-1/2)

بعض النسب المالية للبورصة (2024/10/15)

القطاع	القيمة السوقية إلى P/E العائد	القيمة السوقية إلى القيمة الدفترية	الأرباح الموزعة إلى القيمة السوقية (%)	معدل الدوران (%)
القطاع المالي	8.621	0.737	6.097	0.022
قطاع الخدمات	12.306	1.275	6.083	0.103
قطاع الصناعة	8.705	1.439	7.836	0.059
جميع القطاعات	8.595	0.957	6.983	0.043

الرقم القياسي العام لاسعار الاسهم المرجح بالقيمة السوقية للاسهم الحرة (1000=1999)

القطاع	التغير		الثلاثاء 15/10/2024	الاثنين 14/10/2024
	بداية العام	اليوم السابق		
الرقم القياسي العام	-1.56%	0.08%	2393.3	2391.3
القطاع المالي	-5.02%	0.07%	2592.0	2590.0
قطاع الخدمات	2.26%	-0.01%	1681.2	1681.5
قطاع الصناعة	3.23%	0.24%	4871.0	4859.3

الرقم القياسي لاسعار الاسهم المرجح بالقيمة السوقية للاسهم الحرة ASE20 (2014=1000)

التغير	الثلاثاء 15/10/2024	الاثنين 14/10/2024
-1.33%	1291.4	1290.9

مؤشر العائد الكلي ASETR (1074=2021)

التغير	الثلاثاء 15/10/2024	الاثنين 14/10/2024
5.97%	1577.3	1576.6

الرقم القياسي لاسعار الاسهم المرجح بالقيمة السوقية (1000=1991)

القطاع	التغير		الثلاثاء 15/10/2024	الاثنين 14/10/2024
	بداية العام	اليوم السابق		
الرقم القياسي العام	-1.21%	0.18%	4363.0	4355.2
قطاع البنوك	-5.78%	0.05%	6346.4	6343.3
قطاع التأمين	6.12%	1.00%	1363.6	1350.1
قطاع الخدمات	-2.49%	0.20%	856.8	855.0
قطاع الصناعة	5.59%	0.29%	6025.7	6008.2

الرقم القياسي المرجح بالقيمة السوقية للاسهم الحرة حسب الاسواق (1000=2012)

السوق	التغير		الثلاثاء 15/10/2024	الاثنين 14/10/2024
	بداية العام	اليوم السابق		
السوق الأول	-1.24%	0.07%	1342.1	1341.2
السوق الثاني	-7.19%	-0.02%	802.1	802.2

القيمة السوقية (دينار)

التغير	الثلاثاء 15/10/2024	الاثنين 14/10/2024
-1.63%	16,663,322,174	16,634,958,233