

خلاصة البيانات الاحصائية لبورصة عمان

الثلاثاء 2024/10/29

حجم التداول اليومي من 10/16 لغاية 2024/10/29

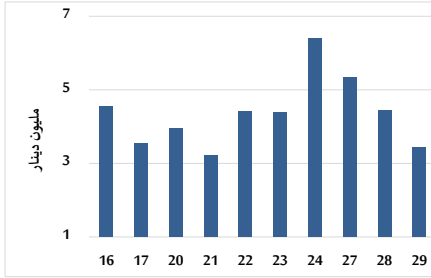

التوزيع القطاعي لحجم التداول ليوم الثلاثاء 2024/10/29

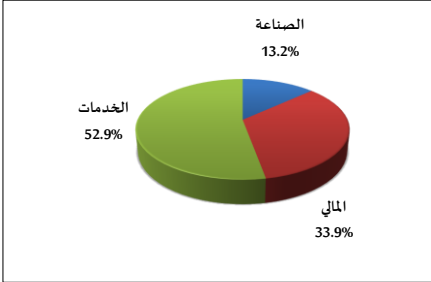

الرقم القياسي العام المرجح بالأسهم الحرة من 10/16 لغاية 2024/10/29

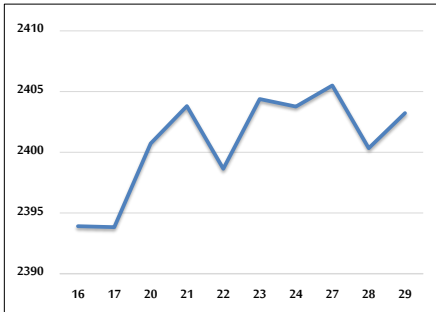

الرقم القياسي المرجح بالأسهم الحرة ASE20 و ASETR من 10/16 لغاية 2024/10/29

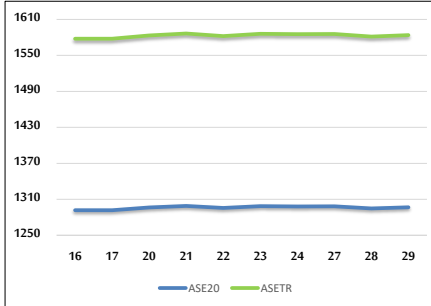

الرقم القياسي المرجح بالقيمة السوقية من 10/16 لغاية 2024/10/29

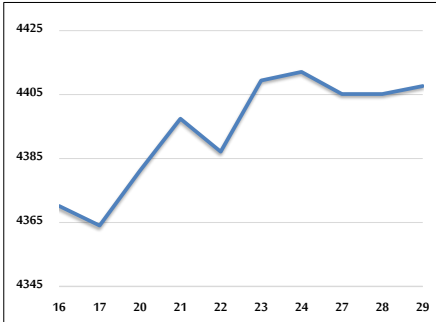

حجم التداول (دينار)

التغير (%)	التغير	2024	2023	
-31.65%	-1,588,232	3,430,640	5,018,872	يومي
-8.46%	-7,878,145	85,231,222	93,109,367	تراكي (10/29-10/1)
-24.04%	-304,683,008	962,977,034	1,267,660,042	تراكي (10/29-1/2)

عدد الأسهم المتداولة

التغير (%)	التغير	2024	2023	
-49.80%	-2,644,484	2,665,846	5,310,330	يومي
-31.48%	-29,710,046	64,656,482	94,366,528	تراكي (10/29-10/1)
-23.67%	-220,884,854	712,466,451	933,351,305	تراكي (10/29-1/2)

عدد العقود المنفذة

التغير (%)	التغير	2024	2023	
13.48%	260	2,189	1,929	يومي
-15.08%	-7,386	41,577	48,963	تراكي (10/29-10/1)
-22.02%	-128,003	453,183	581,186	تراكي (10/29-1/2)

بعض النسب المالية للبورصة (2024/10/29)

القطاع	القيمة السوقية إلى P/E العائد	القيمة السوقية إلى القيمة الدفترية	الأرباح الموزعة إلى القيمة السوقية (%)	معدل الدوران (%)
القطاع المالي	8.636	0.738	6.086	0.022
قطاع الخدمات	12.241	1.268	6.115	0.112
قطاع الصناعة	8.944	1.479	7.626	0.043
جميع القطاعات	8.683	0.966	6.912	0.043

الرقم القياسي العام لأسعار الاسهم المرجح بالقيمة السوقية للأسهم الحرة (1000=1999)

القطاع	التغير		الثلاثاء	الاثنين	الرقم القياسي العام
	اليوم السابق	بداية العام	29/10/2024	28/10/2024	
القطاع المالي	0.12%	-1.15%	2403.2	2400.3	الرقم القياسي العام
قطاع الخدمات	0.18%	-4.77%	2598.7	2594.1	القطاع المالي
قطاع الخدمات	0.14%	1.26%	1664.8	1662.4	قطاع الخدمات
قطاع الصناعة	-0.07%	6.22%	5012.0	5015.7	قطاع الصناعة

الرقم القياسي لأسعار الاسهم المرجح بالقيمة السوقية للأسهم الحرة ASE20 (1000=2014)

التغير	التغير	2024	2023	
-0.93%	0.14%	1296.7	1294.8	

مؤشر العائد الكلي ASETR (1074=2021)

التغير	التغير	2024	2023	
6.40%	0.14%	1583.7	1581.5	

الرقم القياسي لأسعار الأسهم المرجح بالقيمة السوقية (1000=1991)

القطاع	التغير		الثلاثاء	الاثنين	الرقم القياسي العام
	اليوم السابق	بداية العام	29/10/2024	28/10/2024	
قطاع البنوك	0.06%	-0.20%	4407.7	4405.2	الرقم القياسي العام
قطاع التأمين	0.08%	-5.64%	6356.0	6350.6	قطاع البنوك
قطاع التأمين	-0.08%	7.24%	1377.9	1379.0	قطاع التأمين
قطاع الخدمات	-0.16%	-2.55%	856.2	857.6	قطاع الخدمات
قطاع الصناعة	0.11%	8.24%	6176.9	6170.2	قطاع الصناعة

الرقم القياسي المرجح بالقيمة السوقية للأسهم الحرة حسب الأسواق (1000=2012)

السوق	التغير		الثلاثاء	الاثنين	الرقم القياسي العام
	اليوم السابق	بداية العام	29/10/2024	28/10/2024	
السوق الأول	0.13%	-0.84%	1347.6	1345.8	السوق الأول
السوق الثاني	0.04%	-6.70%	806.4	806.0	السوق الثاني

القيمة السوقية (دينار)

التغير	التغير	2024	2023	
-0.69%	0.06%	16,822,415,745	16,812,622,750	