

خلاصة البيانات الاحصائية لبورصة عمان

الإثنين 2024/10/28

حجم التداول اليومي من 10/15 لغاية 2024/10/28

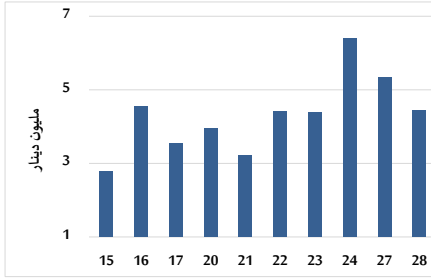

التوزيع القطاعي لحجم التداول ليوم الإثنين 2024/10/28

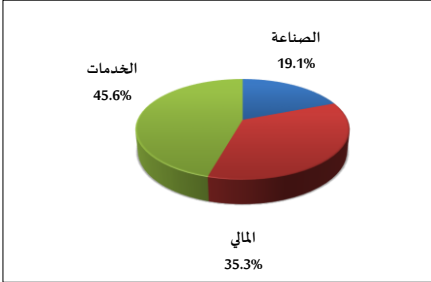

الرقم القياسي العام المرجح للأسهم الحرة من 10/15 لغاية 2024/10/28

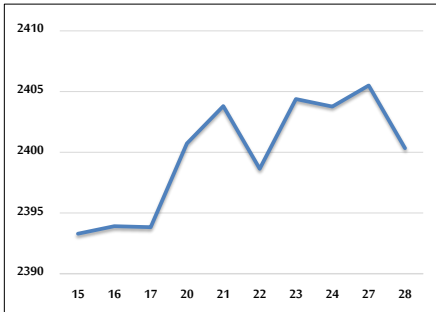

الرقم القياسي المرجح للأسهم الحرة ASE20 و ASE28 من 10/15 لغاية 2024/10/28

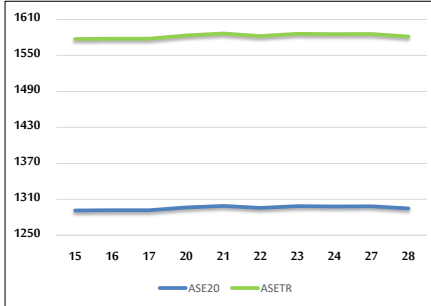

الرقم القياسي المرجح بالقيمة السوقية من 10/15 لغاية 2024/10/28

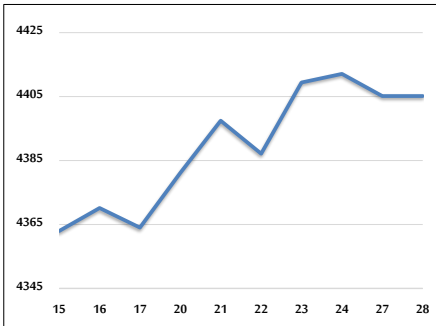

حجم التداول (دينار)

التغير (%)	التغير	2024	2023	
35.32%	1,157,260	4,433,655	3,276,395	يومي
-7.14%	-6,289,913	81,800,582	88,090,495	تراكي (10/28-10/1)
-24.00%	-303,094,776	959,546,394	1,262,641,170	تراكي (10/28-1/2)

عدد الأسهم المتداولة

التغير (%)	التغير	2024	2023	
-8.28%	-280,536	3,105,761	3,386,297	يومي
-30.39%	-27,065,562	61,990,636	89,056,198	تراكي (10/28-10/1)
-23.52%	-218,240,370	709,800,605	928,040,975	تراكي (10/28-1/2)

عدد العقود المنفذة

التغير (%)	التغير	2024	2023	
7.16%	136	2,035	1,899	يومي
-16.26%	-7,646	39,388	47,034	تراكي (10/28-10/1)
-22.14%	-128,263	450,994	579,257	تراكي (10/28-1/2)

بعض النسب المالية للبورصة (2024/10/28)

القطاع	القيمة السوقية إلى P/E العائد	القيمة السوقية إلى القيمة الدفترية	الأرباح الموزعة إلى القيمة السوقية (%)	معدل الدوران (%)
القطاع المالي	8.628	0.738	6.091	0.031
قطاع الخدمات	12.247	1.269	6.112	0.112
قطاع الصناعة	8.938	1.478	7.631	0.051
جميع القطاعات	8.678	0.966	6.916	0.050

الرقم القياسي العام لأسعار الاسهم المرجح بالقيمة السوقية للأسهم الحرة (1000=1999)

القطاع	التغير		الإثنين	الأحد	الرقم القياسي العام
	بداية العام	اليوم السابق	28/10/2024	27/10/2024	
القطاع المالي	-1.27%	-0.21%	2400.3	2405.5	الرقم القياسي العام
قطاع الخدمات	-4.94%	-0.24%	2594.1	2600.3	القطاع المالي
قطاع الخدمات	1.12%	-0.32%	1662.4	1667.8	قطاع الخدمات
قطاع الصناعة	6.29%	0.01%	5015.7	5015.2	قطاع الصناعة

الرقم القياسي لأسعار الاسهم المرجح بالقيمة السوقية للأسهم الحرة ASE20 (1000=2014)

التغير	التغير	2024	2023
-1.07%	-0.27%	1294.8	1298.4

مؤشر العائد الكلي ASE28 (1074=2021)

التغير	التغير	2024	2023
6.25%	-0.27%	1581.5	1585.8

الرقم القياسي لأسعار الأسهم المرجح بالقيمة السوقية (1000=1991)

القطاع	التغير		الإثنين	الأحد	الرقم القياسي العام
	بداية العام	اليوم السابق	28/10/2024	27/10/2024	
القطاع المالي	-0.25%	0.00%	4405.2	4405.2	الرقم القياسي العام
قطاع البنوك	-5.72%	-0.23%	6350.6	6365.0	قطاع البنوك
قطاع التأمين	7.32%	1.19%	1379.0	1362.8	قطاع التأمين
قطاع الخدمات	-2.39%	0.29%	857.6	855.2	قطاع الخدمات
قطاع الصناعة	8.12%	0.13%	6170.2	6162.1	قطاع الصناعة

الرقم القياسي المرجح بالقيمة السوقية للأسهم الحرة حسب الأسواق (1000=2012)

السوق	التغير		الإثنين	الأحد	الرقم القياسي العام
	بداية العام	اليوم السابق	28/10/2024	27/10/2024	
السوق الأول	-0.97%	-0.23%	1345.8	1349.0	السوق الأول
السوق الثاني	-6.74%	0.03%	806.0	805.8	السوق الثاني

القيمة السوقية (دينار)

التغير	التغير	2024	2023
-0.75%	-0.01%	16,812,622,750	16,813,962,799