

خلاصة البيانات الاحصائية لبورصة عمان

الخميس 2024/10/24

حجم التداول اليومي من 10/13 لغاية 2024/10/24

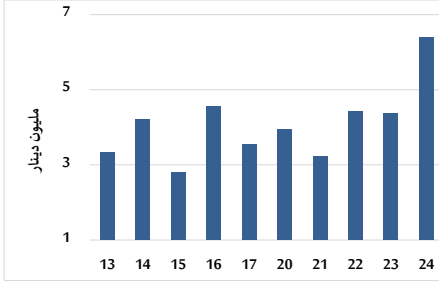

التوزيع القطاعي لحجم التداول ليوم الخميس 2024/10/24

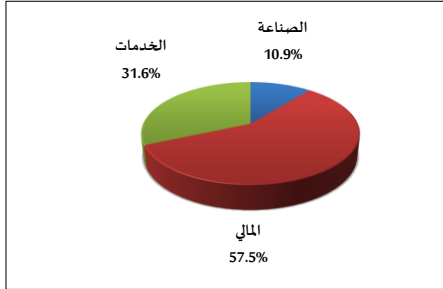

الرقم القياسي العام المرجح بالأسهم الحرة من 10/13 لغاية 2024/10/24

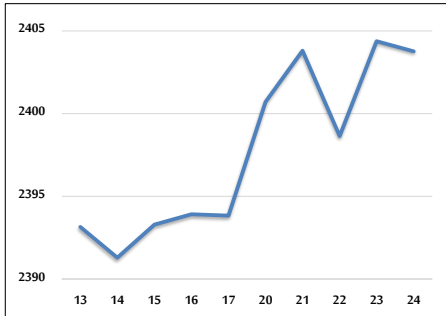

الرقم القياسي المرجح بالأسهم الحرة ASE20 وASETR من 10/13 لغاية 2024/10/24

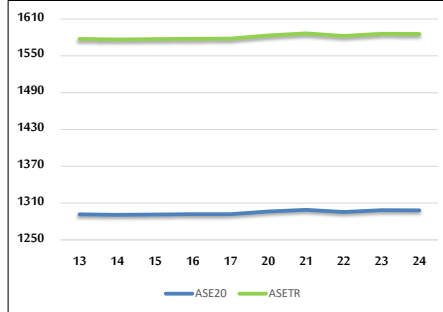

الرقم القياسي المرجح بالقيمة السوقية من 10/13 لغاية 2024/10/24

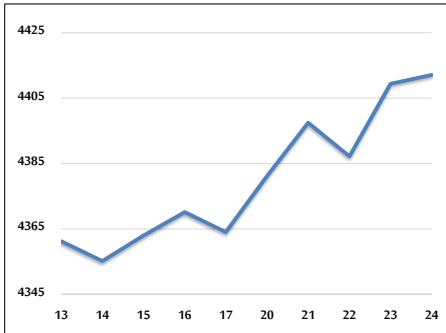

حجم التداول (دينار)

التغير (%)	التغير	2024	2023	
102.63%	3,235,271	6,387,714	3,152,443	يومي
-11.24%	-9,122,190	72,019,987	81,142,177	تراكمي (10/24-10/1)
-24.36%	-305,927,053	949,765,799	1,255,692,852	تراكمي (10/24-1/2)

عدد الأسهم المتداولة

التغير (%)	التغير	2024	2023	
57.64%	1,501,702	4,107,165	2,605,463	يومي
-32.68%	-26,835,927	55,289,454	82,125,381	تراكمي (10/24-10/1)
-23.67%	-218,010,735	703,099,423	921,110,158	تراكمي (10/24-1/2)

عدد العقود المنفذة

التغير (%)	التغير	2024	2023	
-14.50%	-294	1,733	2,027	يومي
-19.46%	-8,458	35,013	43,471	تراكمي (10/24-10/1)
-22.42%	-129,075	446,619	575,694	تراكمي (10/24-1/2)

بعض النسب المالية للبورصة (2024/10/24)

القطاع	القيمة السوقية إلى P/E العائد	القيمة السوقية إلى القيمة الدفترية	الأرباح الموزعة إلى القيمة السوقية (%)	معدل دوران
القطاع المالي	8.638	0.739	6.085	0.063
قطاع الخدمات	12.258	1.270	6.107	0.096
قطاع الصناعة	8.961	1.481	7.612	0.036
جميع القطاعات	8.692	0.967	6.905	0.066

الرقم القياسي العام لأسعار الاسهم المرجح بالقيمة السوقية للأسهم الحرة (1000=1999)

التغير	الخميس		الأربعاء		
	24/10/2024	23/10/2024			
بداية العام	-1.13%	-0.03%	2403.8	2404.4	الرقم القياسي العام
اليوم السابق	-4.76%	0.00%	2599.2	2599.3	القطاع المالي
	1.26%	-0.35%	1664.7	1670.7	قطاع الخدمات
	6.32%	0.24%	5016.9	5004.9	قطاع الصناعة

الرقم القياسي لأسعار الاسهم المرجح بالقيمة السوقية للأسهم الحرة ASE20 (2014=1000)

-0.82%	-0.03%	1298.1	1298.5
--------	--------	--------	--------

مؤشر العائد الكلي ASETR (1074=2021)

6.52%	-0.03%	1585.5	1585.9
-------	--------	--------	--------

الرقم القياسي لأسعار الاسهم المرجح بالقيمة السوقية (1000=1991)

التغير	الخميس		الأربعاء		
	24/10/2024	23/10/2024			
بداية العام	-0.10%	0.06%	4412.1	4409.4	الرقم القياسي العام
اليوم السابق	-5.56%	0.06%	6361.3	6357.5	قطاع البنوك
	6.12%	-0.06%	1363.6	1364.4	قطاع التأمين
	-2.52%	-0.37%	856.5	859.7	قطاع الخدمات
	8.44%	0.21%	6188.0	6175.3	قطاع الصناعة

الرقم القياسي المرجح بالقيمة السوقية للأسهم الحرة حسب الأسواق (1000=2012)

التغير	الخميس		الأربعاء		
	24/10/2024	23/10/2024			
بداية العام	-0.79%	-0.01%	1348.2	1348.4	السوق الأول
اليوم السابق	-7.13%	-0.47%	802.6	806.4	السوق الثاني

القيمة السوقية (دينار)

-0.59%	0.05%	16,838,863,874	16,830,978,300
--------	-------	----------------	----------------