

خلاصة البيانات الاحصائية لبورصة عمان

الثلاثاء 2024/10/22

حجم التداول اليومي من 10/9 لغاية 2024/10/22

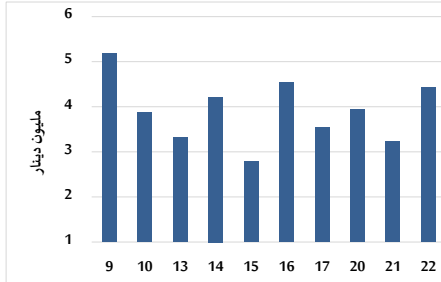

التوزيع القطاعي لحجم التداول ليوم الثلاثاء 2024/10/22

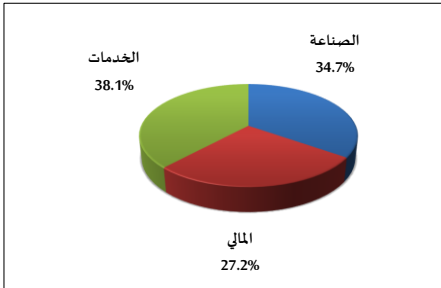

الرقم القياسي العام المرجح بالأسهم الحرة من 10/9 لغاية 2024/10/22

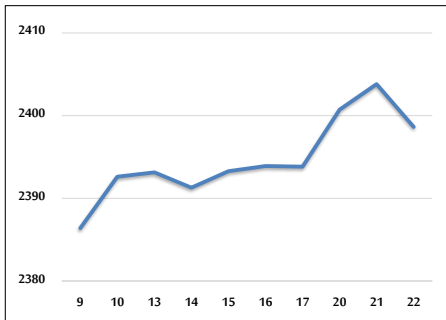

الرقم القياسي المرجح بالأسهم الحرة ASE20 وASETR من 10/9 لغاية 2024/10/22

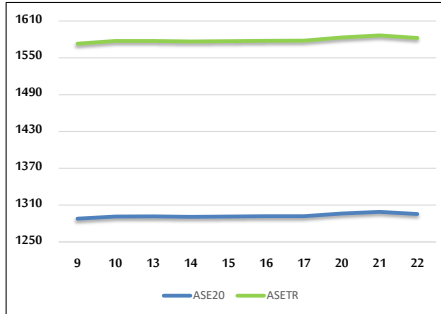

الرقم القياسي المرجح بالقيمة السوقية من 10/9 لغاية 2024/10/22

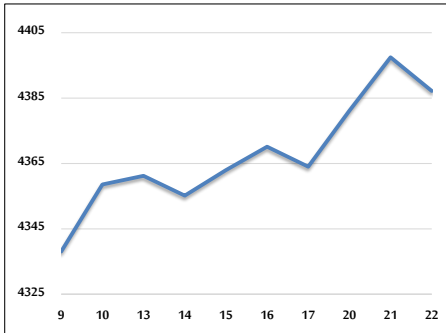

حجم التداول (دينار)

التغير (%)	التغير	2024	2023	
30.00%	1,020,810	4,423,919	3,403,109	يومي
-17.56%	-13,051,393	61,255,754	74,307,147	تراكمي (10/22-10/1)
-24.81%	-309,856,256	939,001,566	1,248,857,822	تراكمي (10/22-1/2)

عدد الأسهم المتداولة

التغير (%)	التغير	2024	2023	
45.63%	1,033,119	3,297,390	2,264,271	يومي
-36.98%	-28,556,915	48,665,611	77,222,526	تراكمي (10/22-10/1)
-23.98%	-219,731,723	696,475,580	916,207,303	تراكمي (10/22-1/2)

عدد العقود المنفذة

التغير (%)	التغير	2024	2023	
39.01%	561	1,999	1,438	يومي
-21.13%	-8,359	31,207	39,566	تراكمي (10/22-10/1)
-22.56%	-128,976	442,813	571,789	تراكمي (10/22-1/2)

بعض النسب المالية للبورصة (2024/10/22)

القطاع	القيمة السوقية إلى P/E العائد	القيمة السوقية إلى القيمة الدفترية	الأرباح الموزعة إلى القيمة السوقية (%)	معدل دوران
القطاع المالي	8.619	0.737	6.098	0.019
قطاع الخدمات	12.277	1.272	6.097	0.130
قطاع الصناعة	8.849	1.463	7.708	0.109
جميع القطاعات	8.643	0.962	6.944	0.053

الرقم القياسي العام لأسعار الاسهم المرجح بالقيمة السوقية للأسهم الحرة (1000=1999)

التغير	الثلاثاء		الاثنين		
	22/10/2024	21/10/2024	21/10/2024	20/10/2024	
بداية العام	-1.34%	-0.22%	2398.6	2403.8	الرقم القياسي العام
اليوم السابق	-4.87%	-0.22%	2596.2	2601.8	القطاع المالي
	1.61%	-0.13%	1670.5	1672.7	قطاع الخدمات
	5.01%	-0.20%	4955.3	4965.3	قطاع الصناعة

الرقم القياسي لأسعار الاسهم المرجح بالقيمة السوقية للأسهم الحرة ASE20 (2014=1000)

التغير	الثلاثاء	الاثنين
	1295.5	1299.0
	-1.01%	-0.26%

مؤشر العائد الكلي ASETR (1074=2021)

التغير	الثلاثاء	الاثنين
	1582.3	1586.5
	6.31%	-0.26%

الرقم القياسي لأسعار الاسهم المرجح بالقيمة السوقية (1000=1991)

التغير	الثلاثاء		الاثنين		
	22/10/2024	21/10/2024	21/10/2024	20/10/2024	
بداية العام	-0.66%	-0.23%	4387.2	4397.5	الرقم القياسي العام
اليوم السابق	-5.81%	-0.25%	6344.3	6360.2	قطاع البنوك
	6.01%	0.07%	1362.1	1361.1	قطاع التأمين
	-2.48%	-0.26%	856.9	859.1	قطاع الخدمات
	7.19%	-0.22%	6116.9	6130.4	قطاع الصناعة

الرقم القياسي المرجح بالقيمة السوقية للأسهم الحرة حسب الأسواق (1000=2012)

التغير	الثلاثاء		الاثنين		
	22/10/2024	21/10/2024	21/10/2024	20/10/2024	
بداية العام	-0.99%	-0.23%	1345.5	1348.5	السوق الأول
اليوم السابق	-6.98%	0.16%	803.9	802.7	السوق الثاني

القيمة السوقية (دينار)

التغير	الثلاثاء	الاثنين
	16,750,629,056	16,787,060,454
	-1.11%	-0.22%