

خلاصة البيانات الاحصائية لبورصة عمان

الإثنين 2024/10/21

حجم التداول اليومي من 10/8 لغاية 2024/10/21

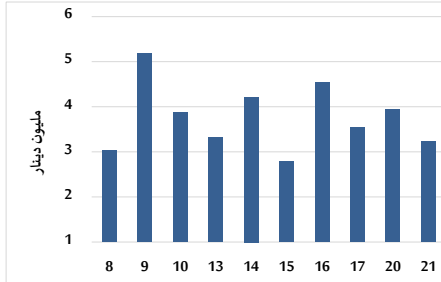

التوزيع القطاعي لحجم التداول ليوم الإثنين 2024/10/21

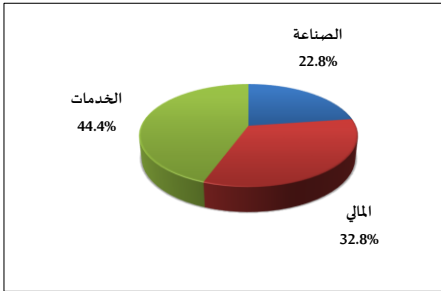

الرقم القياسي العام المرجح بالأسهم الحرة من 10/8 لغاية 2024/10/21

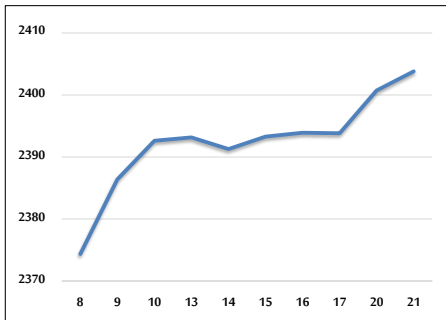

الرقم القياسي المرجح بالأسهم الحرة ASE20 وASETR من 10/8 لغاية 2024/10/21

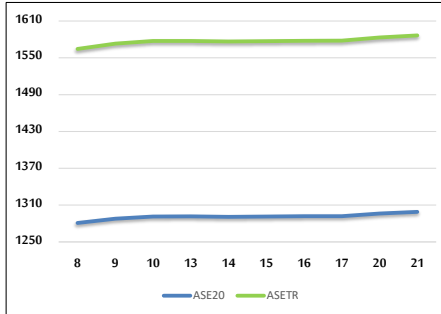

الرقم القياسي المرجح بالقيمة السوقية من 10/8 لغاية 2024/10/21

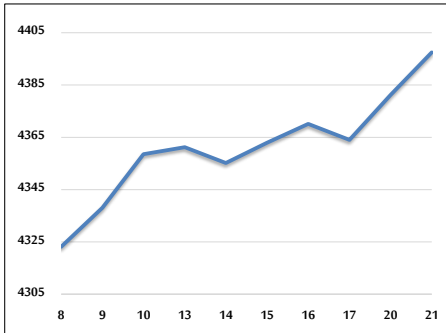

حجم التداول (دينار)

التغير (%)	التغير	2024	2023	
4.23%	131,113	3,228,994	3,097,881	يومي
-19.85%	-14,072,203	56,831,835	70,904,038	تراكمي (10/21-10/1)
-24.96%	-310,877,066	934,577,647	1,245,454,713	تراكمي (10/21-1/2)

عدد الأسهم المتداولة

التغير (%)	التغير	2024	2023	
-11.37%	-335,197	2,612,486	2,947,683	يومي
-39.48%	-29,590,034	45,368,221	74,958,255	تراكمي (10/21-10/1)
-24.16%	-220,764,842	693,178,190	913,943,032	تراكمي (10/21-1/2)

عدد العقود المنفذة

التغير (%)	التغير	2024	2023	
-3.42%	-64	1,807	1,871	يومي
-23.39%	-8,920	29,208	38,128	تراكمي (10/21-10/1)
-22.71%	-129,537	440,814	570,351	تراكمي (10/21-1/2)

بعض النسب المالية للبورصة (2024/10/21)

القطاع	القيمة السوقية إلى P/E العائد	القيمة السوقية إلى القيمة الدفترية	الأرباح الموزعة إلى القيمة السوقية (%)	معدل دوران
القطاع المالي	8.637	0.739	6.085	0.024
قطاع الخدمات	12.303	1.275	6.084	0.105
قطاع الصناعة	8.869	1.466	7.691	0.034
جميع القطاعات	8.663	0.964	6.928	0.042

الرقم القياسي العام لأسعار الاسهم المرجح بالقيمة السوقية للأسهم الحرة (1000=1999)

التغير	الإثنين		الأحد	
	اليوم السابق	21/10/2024		
بداية العام	0.13%	2403.8	2400.7	الرقم القياسي العام
-1.13%	0.09%	2601.8	2599.5	القطاع المالي
-4.66%	-0.32%	1672.7	1678.2	قطاع الخدمات
1.75%	0.86%	4965.3	4922.8	قطاع الصناعة
5.23%				

الرقم القياسي لأسعار الاسهم المرجح بالقيمة السوقية للأسهم الحرة ASE20 (2014=1000)

التغير	اليوم السابق	21/10/2024	20/10/2024
-0.75%	0.20%	1299.0	1296.3

مؤشر العائد الكلي ASETR (1074=2021)

التغير	اليوم السابق	21/10/2024	20/10/2024
6.59%	0.20%	1586.5	1583.3

الرقم القياسي لأسعار الاسهم المرجح بالقيمة السوقية (1000=1991)

التغير	الإثنين		الأحد	
	اليوم السابق	21/10/2024		
بداية العام	0.37%	4397.5	4381.2	الرقم القياسي العام
-0.43%	0.19%	6360.2	6348.3	قطاع البنوك
-5.57%	0.36%	1361.1	1356.3	قطاع التأمين
5.93%	-0.27%	859.1	861.5	قطاع الخدمات
-2.22%	0.82%	6130.4	6080.3	قطاع الصناعة
7.42%				

الرقم القياسي المرجح بالقيمة السوقية للأسهم الحرة حسب الأسواق (1000=2012)

التغير	الإثنين		الأحد	
	اليوم السابق	21/10/2024		
بداية العام	0.19%	1348.5	1346.0	السوق الأول
-0.77%	-1.03%	802.7	811.0	السوق الثاني
-7.13%				

القيمة السوقية (دينار)

التغير	اليوم السابق	21/10/2024	20/10/2024
-0.90%	0.35%	16,787,060,454	16,728,780,087