

خلاصة البيانات الاحصائية لبورصة عمان

الأحد 2024/10/20

حجم التداول اليومي من 10/7 لغاية 20/10/2024

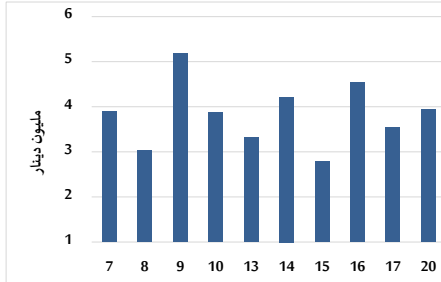

التوزيع القطاعي لحجم التداول ليوم الأحد 2024/10/20

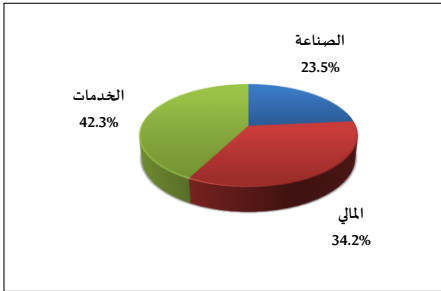

الرقم القياسي العام المرجح بالأسهم الحرة من 10/7 لغاية 2024/10/20

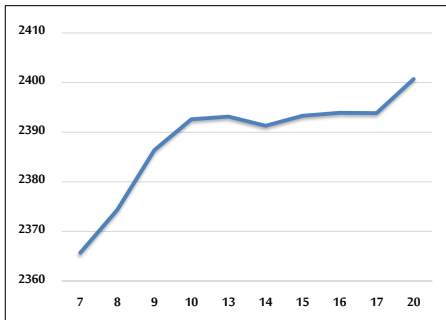

الرقم القياسي المرجح بالأسهم الحرة ASE20 وASETR من 10/7 لغاية 2024/10/20

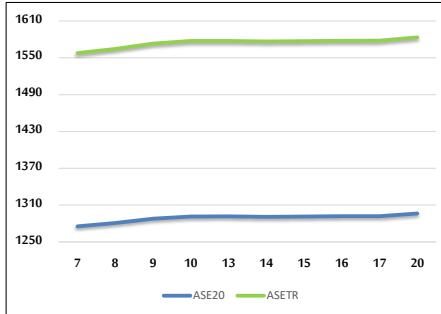

الرقم القياسي المرجح بالقيمة السوقية من 10/7 لغاية 2024/10/20

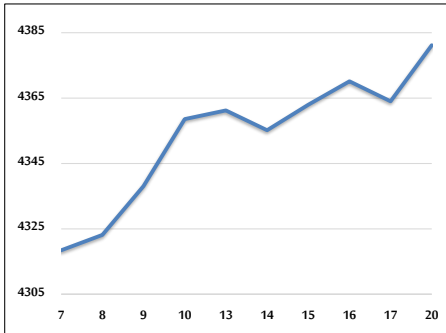

حجم التداول (دينار)

التغير (%)	التغير	2024	2023	
9.00%	325,541	3,940,749	3,615,208	يومي
-20.95%	-14,203,316	53,602,841	67,806,157	تراكمي (10/20-10/1)
-25.03%	-311,008,179	931,348,653	1,242,356,832	تراكمي (10/20-1/2)

عدد الأسهم المتداولة

التغير (%)	التغير	2024	2023	
-18.40%	-672,178	2,981,215	3,653,393	يومي
-40.63%	-29,254,837	42,755,735	72,010,572	تراكمي (10/20-10/1)
-24.20%	-220,429,645	690,565,704	910,995,349	تراكمي (10/20-1/2)

عدد العقود المنفذة

التغير (%)	التغير	2024	2023	
40.50%	646	2,241	1,595	يومي
-24.43%	-8,856	27,401	36,257	تراكمي (10/20-10/1)
-22.78%	-129,473	439,007	568,480	تراكمي (10/20-1/2)

بعض النسب المالية للبورصة (2024/10/20)

القطاع	القيمة السوقية إلى P/E العائد	القيمة السوقية إلى القيمة الدفترية	الأرباح الموزعة إلى القيمة السوقية (%)	معدل دوران
القطاع المالي	8.626	0.738	6.093	0.037
قطاع الخدمات	12.329	1.277	6.071	0.080
قطاع الصناعة	8.789	1.453	7.761	0.049
جميع القطاعات	8.631	0.961	6.954	0.048

الرقم القياسي العام لأسعار الاسهم المرجح بالقيمة السوقية للأسهم الحرة (1000=1999)

التغير	الأحد		الخميس		
	20/10/2024	17/10/2024	20/10/2024	17/10/2024	
بداية العام	0.29%	2400.7	0.29%	2393.8	الرقم القياسي العام
اليوم السابق	-1.25%	2599.5	0.08%	2597.4	القطاع المالي
	0.37%	1678.2	0.37%	1672.0	قطاع الخدمات
	0.86%	4922.8	0.86%	4880.7	قطاع الصناعة

الرقم القياسي لأسعار الاسهم المرجح بالقيمة السوقية للأسهم الحرة ASE20 (2014=1000)

التغير	الأحد	الخميس
0.34%	1296.3	1291.9
-0.95%		

مؤشر العائد الكلي ASETR (1074=2021)

التغير	الأحد	الخميس
0.34%	1583.3	1577.9
6.37%		

الرقم القياسي لأسعار الأسهم المرجح بالقيمة السوقية (1000=1991)

التغير	الأحد		الخميس		
	20/10/2024	17/10/2024	20/10/2024	17/10/2024	
بداية العام	0.39%	4381.2	0.39%	4364.0	الرقم القياسي العام
اليوم السابق	-0.80%	6348.3	-0.10%	6354.6	قطاع البنوك
	-0.19%	1356.3	-0.19%	1358.9	قطاع التأمين
	0.26%	861.5	0.26%	859.2	قطاع الخدمات
	1.08%	6080.3	1.08%	6015.6	قطاع الصناعة

الرقم القياسي المرجح بالقيمة السوقية للأسهم الحرة حسب الأسواق (1000=2012)

التغير	الأحد		الخميس		
	20/10/2024	17/10/2024	20/10/2024	17/10/2024	
بداية العام	0.30%	1346.0	0.30%	1341.9	السوق الأول
اليوم السابق	-0.96%	811.0	0.49%	807.1	السوق الثاني

القيمة السوقية (دينار)

التغير	الأحد	الخميس
0.37%	16,728,780,087	16,667,066,667
-1.24%		