

خلاصة البيانات الاحصائية لبورصة عمان

الإثنين 2024/9/30

حجم التداول اليومي من 9/17 لغاية 9/30 2024/9/30

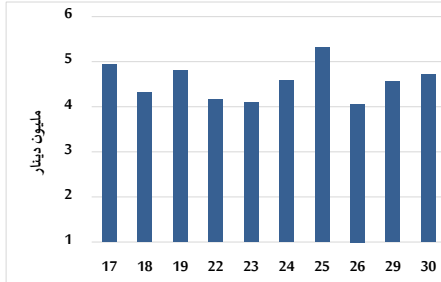

التوزيع القطاعي لحجم التداول ليوم الإثنين 2024/9/30

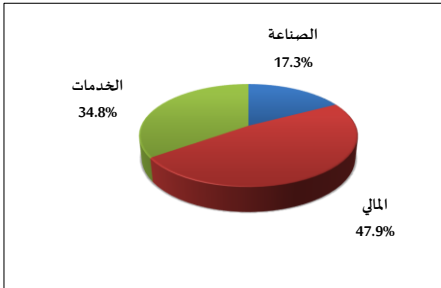

الرقم القياسي العام المرجح للأسهم الحرة من 9/17 لغاية 9/30 2024/9/30

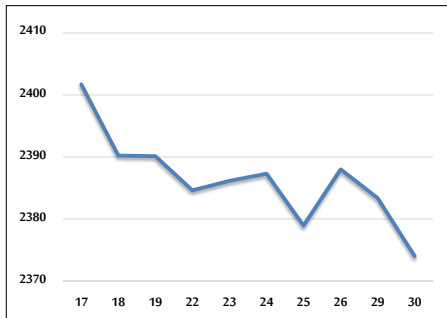

الرقم القياسي المرجح للأسهم الحرة ASE20 وASETR من 9/17 لغاية 9/30 2024/9/30

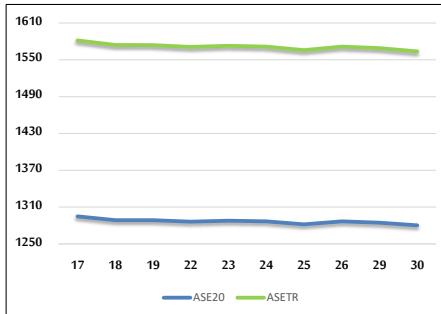

الرقم القياسي المرجح بالقيمة السوقية من 9/17 لغاية 9/30 2024/9/30

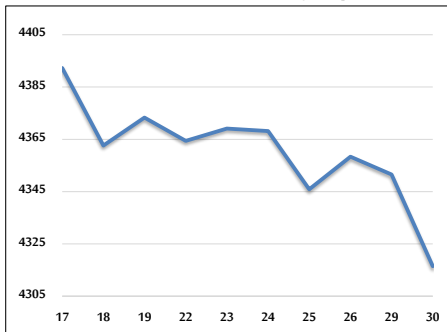

حجم التداول (دينار)

التغير (%)	التغير	2024	2023	
-21.32%	-1,276,557	4,709,938	5,986,495	يومي
-5.57%	-4,610,571	78,161,436	82,772,007	تراكمي (9/30-9/1)
-25.27%	-296,804,863	877,745,812	1,174,550,675	تراكمي (9/30-1/2)

عدد الأسهم المتداولة

التغير (%)	التغير	2024	2023	
-40.74%	-2,429,083	3,533,392	5,962,475	يومي
-26.02%	-24,295,692	69,065,769	93,361,461	تراكمي (9/30-9/1)
-22.79%	-191,174,808	647,809,969	838,984,777	تراكمي (9/30-1/2)

عدد العقود المنفذة

التغير (%)	التغير	2024	2023	
-22.18%	-694	2,435	3,129	يومي
-26.74%	-14,219	38,963	53,182	تراكمي (9/30-9/1)
-22.66%	-120,617	411,606	532,223	تراكمي (9/30-1/2)

بعض النسب المالية للبورصة (2024/9/30)

القطاع	القيمة السوقية إلى P/E العائد	القيمة السوقية إلى القيمة الدفترية	الأرباح الموزعة إلى القيمة السوقية (%)	معدل دوران
القطاع المالي	8.646	0.739	6.077	0.056
قطاع الخدمات	12.095	1.253	6.189	0.059
قطاع الصناعة	8.498	1.405	8.027	0.055
جميع القطاعات	8.383	0.949	7.148	0.056

الرقم القياسي العام لأسعار الاسهم المرجح بالقيمة السوقية للأسهم الحرة (1000=1999)

التغير	الإثنين		الأحد		
	30/09/2024	29/09/2024			
بداية العام	-2.35%	-0.39%	2374.0	2383.4	الرقم القياسي العام
اليوم السابق	-5.00%	-0.19%	2592.4	2597.3	القطاع المالي
	-0.24%	-0.20%	1640.1	1643.3	قطاع الخدمات
	1.57%	-1.01%	4792.6	4841.4	قطاع الصناعة

الرقم القياسي لأسعار الاسهم المرجح بالقيمة السوقية للأسهم الحرة ASE20 (2014=1000)

التغير	الإثنين	الأحد
	1280.3	1284.7
	-2.18%	-0.35%

مؤشر العائد الكلي ASETR (1074=2021)

التغير	الإثنين	الأحد
	1563.7	1569.1
	5.05%	-0.35%

الرقم القياسي لأسعار الاسهم المرجح بالقيمة السوقية (1000=1991)

التغير	الإثنين		الأحد		
	30/09/2024	29/09/2024			
بداية العام	-2.26%	-0.81%	4316.5	4351.6	الرقم القياسي العام
اليوم السابق	-5.72%	-0.01%	6350.4	6351.1	قطاع البنوك
	5.93%	0.45%	1361.2	1355.0	قطاع التأمين
	-3.25%	-0.92%	850.0	857.9	قطاع الخدمات
	2.85%	-1.80%	5869.2	5976.5	قطاع الصناعة

الرقم القياسي المرجح بالقيمة السوقية للأسهم الحرة حسب الأسواق (1000=2012)

التغير	الإثنين		الأحد		
	30/09/2024	29/09/2024			
بداية العام	-2.16%	-0.39%	1329.6	1334.8	السوق الأول
اليوم السابق	-7.47%	-0.24%	799.7	801.6	السوق الثاني

القيمة السوقية (دينار)

التغير	الإثنين	الأحد
	16,487,152,026	16,605,336,722
	-2.67%	-0.71%