

خلاصة البيانات الاحصائية لبورصة عمان

الأربعاء 2024/9/25

حجم التداول اليومي من 9/11 لغاية 9/25 2024

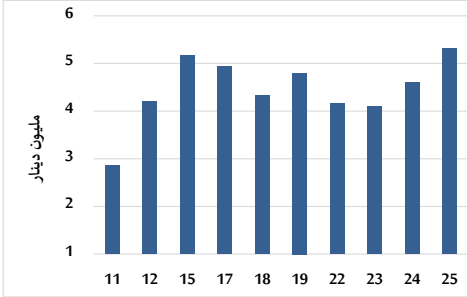

التوزيع القطاعي لحجم التداول ليوم الأربعاء 2024/9/25

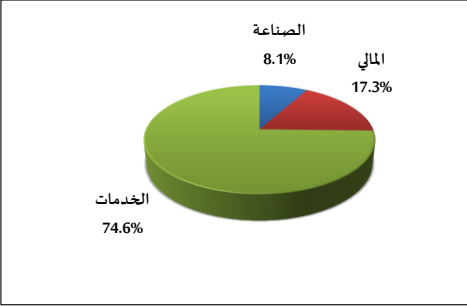

الرقم القياسي العام المرجح للأسهم الحرة من 9/11 لغاية 9/25 2024

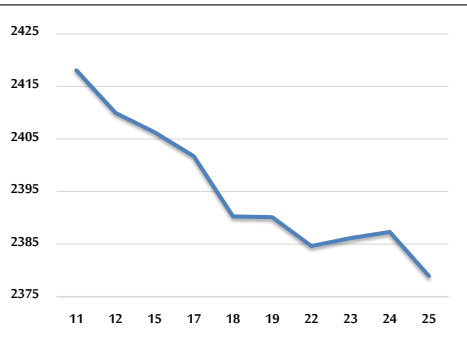

الرقم القياسي المرجح للأسهم الحرة ASE20 وASETR من 9/11 لغاية 9/25 2024

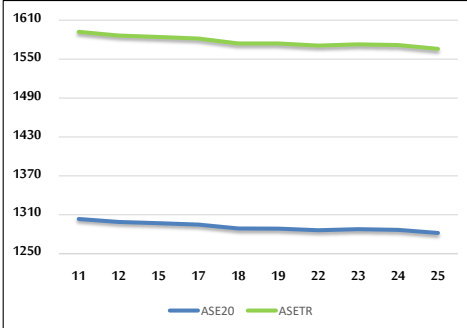

الرقم القياسي المرجح بالقيمة السوقية من 9/11 لغاية 9/25 2024

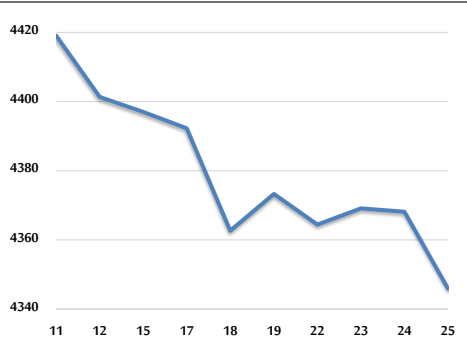

حجم التداول (دينار)

| التغير (%) | التغير | 2024 | 2023 | |
|------------|--------------|-------------|---------------|-------------------|
| -6.43% | -365,990 | 5,322,485 | 5,688,475 | يومي |
| -8.18% | -5,775,314 | 64,825,436 | 70,600,750 | تراكمي (9/25-9/1) |
| -25.63% | -297,969,606 | 864,409,812 | 1,162,379,418 | تراكمي (9/25-1/2) |

عدد الأسهم المتداولة

| التغير (%) | التغير | 2024 | 2023 | |
|------------|--------------|-------------|-------------|-------------------|
| -40.94% | -2,010,193 | 2,899,831 | 4,910,024 | يومي |
| -31.64% | -25,953,712 | 56,070,209 | 82,023,921 | تراكمي (9/25-9/1) |
| -23.30% | -192,832,828 | 634,814,409 | 827,647,237 | تراكمي (9/25-1/2) |

عدد العقود المنفذة

| التغير (%) | التغير | 2024 | 2023 | |
|------------|----------|---------|---------|-------------------|
| -15.39% | -391 | 2,149 | 2,540 | يومي |
| -30.59% | -14,423 | 32,719 | 47,142 | تراكمي (9/25-9/1) |
| -22.96% | -120,821 | 405,362 | 526,183 | تراكمي (9/25-1/2) |

بعض النسب المالية للبورصة (2024/9/25)

| القطاع | القيمة السوقية إلى P/E العائد | القيمة السوقية إلى القيمة الدفترية | الأرباح الموزعة إلى القيمة السوقية (%) | معدل الدوران (%) |
|---------------|-------------------------------|------------------------------------|--|------------------|
| القطاع المالي | 8.632 | 0.738 | 6.087 | 0.029 |
| قطاع الخدمات | 12.145 | 1.258 | 6.164 | 0.116 |
| قطاع الصناعة | 8.655 | 1.431 | 7.881 | 0.029 |
| جميع القطاعات | 8.440 | 0.955 | 7.099 | 0.046 |

الرقم القياسي العام لاسعار الاسهم المرجح بالقيمة السوقية للأسهم الحرة (1000=1999)

| التغير | الأربعاء | | الثلاثاء | | |
|--------------|------------|------------|------------|------------|---------------------|
| | 25/09/2024 | 24/09/2024 | 24/09/2024 | 23/09/2024 | |
| بداية العام | -2.15% | -0.35% | 2378.9 | 2387.3 | الرقم القياسي العام |
| اليوم السابق | -5.14% | -0.22% | 2588.7 | 2594.4 | القطاع المالي |
| | 0.20% | -0.62% | 1647.3 | 1657.5 | قطاع الخدمات |
| | 2.56% | -0.71% | 4839.5 | 4873.9 | قطاع الصناعة |

الرقم القياسي لاسعار الاسهم المرجح بالقيمة السوقية للأسهم الحرة ASE20 (2014=1000)

| التغير | الأربعاء | الثلاثاء |
|--------|----------|----------|
| | -2.05% | -0.37% |
| | 1282.0 | 1286.7 |

مؤشر العائد الكلي ASETR (1074=2021)

| التغير | الأربعاء | الثلاثاء |
|--------|----------|----------|
| | 5.19% | -0.37% |
| | 1565.8 | 1571.6 |

الرقم القياسي لاسعار الاسهم المرجح بالقيمة السوقية (1000=1991)

| التغير | الأربعاء | | الثلاثاء | | |
|--------------|------------|------------|------------|------------|---------------------|
| | 25/09/2024 | 24/09/2024 | 24/09/2024 | 23/09/2024 | |
| بداية العام | -1.59% | -0.51% | 4345.9 | 4368.1 | الرقم القياسي العام |
| اليوم السابق | -5.86% | -0.27% | 6341.2 | 6358.1 | قطاع البنوك |
| | 4.40% | 0.27% | 1341.5 | 1337.9 | قطاع التأمين |
| | -2.53% | -0.48% | 856.4 | 860.5 | قطاع الخدمات |
| | 4.65% | -0.82% | 5972.0 | 6021.4 | قطاع الصناعة |

الرقم القياسي المرجح بالقيمة السوقية للأسهم الحرة حسب الأسواق (1000=2012)

| التغير | الأربعاء | | الثلاثاء | | |
|--------------|------------|------------|------------|------------|--------------|
| | 25/09/2024 | 24/09/2024 | 24/09/2024 | 23/09/2024 | |
| بداية العام | -1.96% | -0.33% | 1332.3 | 1336.8 | السوق الأول |
| اليوم السابق | -7.33% | -0.38% | 800.9 | 804.0 | السوق الثاني |

القيمة السوقية (دينار)

| التغير (%) | التغير | 2024 | 2023 |
|------------|--------|----------------|----------------|
| -2.07% | -0.51% | 16,588,485,674 | 16,673,049,640 |