

خلاصة البيانات الاحصائية لبورصة عمان

الأحد 2024/9/22

حجم التداول اليومي من 9/5 لغاية 2024/9/22

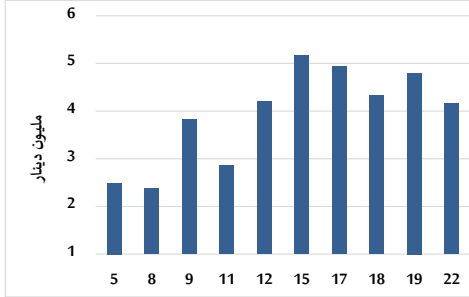

التوزيع القطاعي لحجم التداول ليوم الأحد 2024/9/22

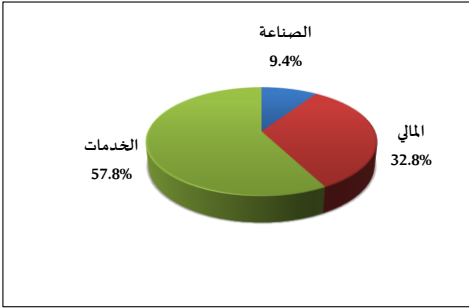

الرقم القياسي العام المرجح للأسهم الحرة من 9/5 لغاية 2024/9/22

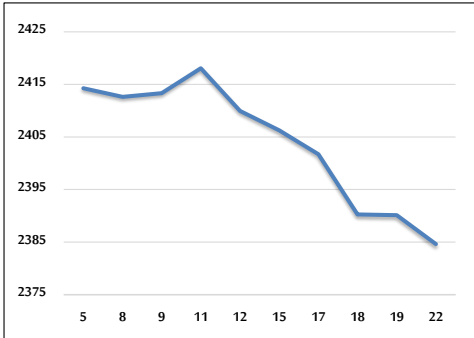

الرقم القياسي المرجح للأسهم الحرة ASE20 وASETR من 9/5 لغاية 2024/9/22

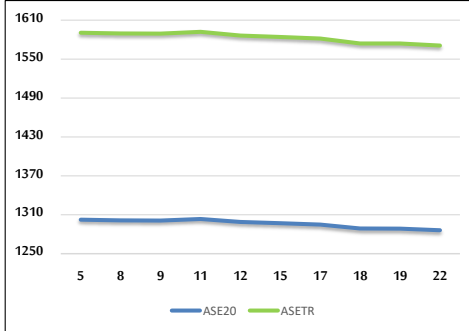

الرقم القياسي المرجح بالقيمة السوقية من 9/5 لغاية 2024/9/22

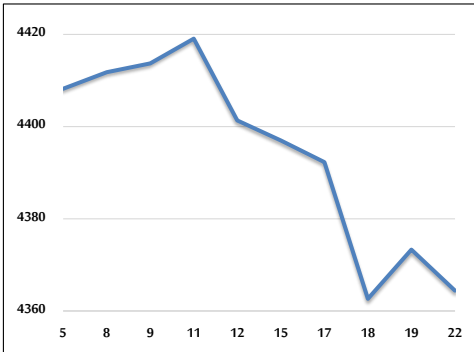

حجم التداول (دينار)

التغير (%)	التغير	2024	2023	
31.91%	1,005,699	4,157,222	3,151,523	يومي
-8.91%	-4,971,808	50,819,595	55,791,403	تراكمي (9/22-9/1)
-25.90%	-297,166,100	850,403,971	1,147,570,071	تراكمي (9/22-1/2)

عدد الأسهم المتداولة

التغير (%)	التغير	2024	2023	
-6.75%	-217,690	3,008,631	3,226,321	يومي
-35.44%	-24,376,160	44,408,514	68,784,674	تراكمي (9/22-9/1)
-23.48%	-191,255,276	623,152,714	814,407,990	تراكمي (9/22-1/2)

عدد العقود المنفذة

التغير (%)	التغير	2024	2023	
-26.99%	-659	1,783	2,442	يومي
-31.62%	-12,441	26,901	39,342	تراكمي (9/22-9/1)
-22.92%	-118,839	399,544	518,383	تراكمي (9/22-1/2)

بعض النسب المالية للبورصة (2024/9/22)

القطاع	القيمة السوقية إلى P/E العائد	القيمة السوقية إلى القيمة الدفترية	الأرباح الموزعة إلى القيمة السوقية (%)	معدل الدوران (%)
القطاع المالي	8.636	0.738	6.084	0.037
قطاع الخدمات	12.229	1.267	6.121	0.094
قطاع الصناعة	8.739	1.445	7.805	0.033
جميع القطاعات	8.476	0.959	7.069	0.048

الرقم القياسي العام لاسعار الاسهم المرجح بالقيمة السوقية للأسهم الحرة (1000=1999)

القطاع	التغير		الأحد 22/09/2024	الخميس 19/09/2024
	بداية العام	اليوم السابق		
الرقم القياسي العام	-1.92%	-0.23%	2384.6	2390.1
القطاع المالي	-5.08%	-0.10%	2590.5	2592.9
قطاع الخدمات	0.79%	-0.33%	1657.0	1662.4
قطاع الصناعة	3.41%	-0.34%	4879.8	4896.4

الرقم القياسي لاسعار الاسهم المرجح بالقيمة السوقية للأسهم الحرة ASE20 (2014=1000)

التغير	الأحد 22/09/2024	الخميس 19/09/2024
-1.73%	1286.1	1288.7

مؤشر العائد الكلي ASETR (1074=2021)

التغير	الأحد 22/09/2024	الخميس 19/09/2024
5.54%	1570.9	1574.0

الرقم القياسي لاسعار الاسهم المرجح بالقيمة السوقية (1000=1991)

القطاع	التغير		الأحد 22/09/2024	الخميس 19/09/2024
	بداية العام	اليوم السابق		
الرقم القياسي العام	-1.18%	-0.20%	4364.4	4373.3
قطاع البنوك	-5.76%	-0.06%	6348.0	6351.7
قطاع التأمين	4.11%	-0.13%	1337.8	1339.5
قطاع الخدمات	-2.15%	-0.51%	859.7	864.1
قطاع الصناعة	5.54%	-0.29%	6022.8	6040.1

الرقم القياسي المرجح بالقيمة السوقية للأسهم الحرة حسب الأسواق (1000=2012)

السوق	التغير		الأحد 22/09/2024	الخميس 19/09/2024
	بداية العام	اليوم السابق		
السوق الأول	-1.71%	-0.21%	1335.7	1338.5
السوق الثاني	-7.25%	-0.55%	801.6	806.0

القيمة السوقية (دينار)

التغير	الأحد 22/09/2024	الخميس 19/09/2024
-1.62%	16,665,507,089	16,695,731,740