

خلاصة البيانات الاحصائية لبورصة عمان

الثلاثاء 2024/7/23

حجم التداول اليومي من 7/10 لغاية 7/23 2024

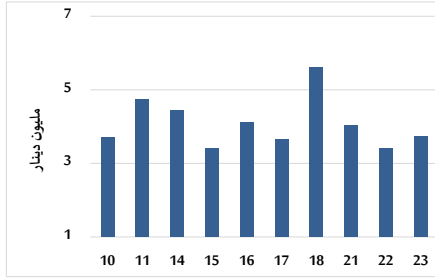

التوزيع القطاعي لحجم التداول ليوم الثلاثاء 2024/7/23

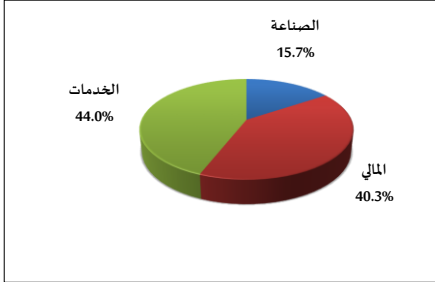

الرقم القياسي العام المرجح للأسهم الحرة من 7/10 لغاية 7/23 2024

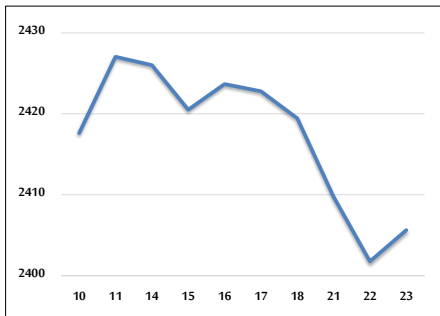

الرقم القياسي المرجح للأسهم الحرة ASE20 و ASETR من 7/10 لغاية 7/23 2024

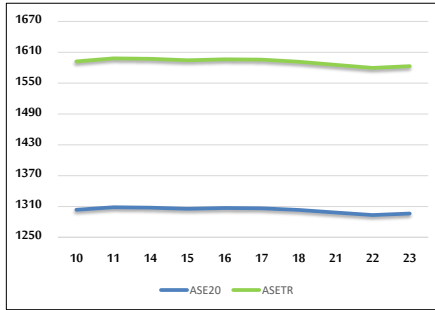

الرقم القياسي المرجح بالقيمة السوقية من 7/10 لغاية 7/23 2024

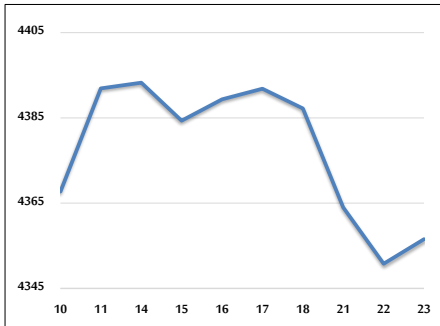

حجم التداول (دينار)

التغير (%)	التغير	2024	2023	
-16.78%	-750,418	3,720,420	4,470,838	يومي
-31.12%	-28,506,999	63,111,013	91,618,012	تراكبي (7/23-7/1)
-28.23%	-269,606,171	685,332,560	954,938,731	تراكبي (7/23-1/2)

عدد الأسهم المتداولة

التغير (%)	التغير	2024	2023	
-18.90%	-727,957	3,123,336	3,851,293	يومي
2.53%	1,485,901	60,146,529	58,660,628	تراكبي (7/23-7/1)
-25.10%	-163,717,356	488,454,354	652,171,710	تراكبي (7/23-1/2)

عدد العقود المنفذة

التغير (%)	التغير	2024	2023	
-1.16%	-31	2,630	2,661	يومي
-8.83%	-3,680	37,997	41,677	تراكبي (7/23-7/1)
-24.51%	-102,336	315,256	417,592	تراكبي (7/23-1/2)

بعض النسب المالية للبورصة (2024/7/23)

القطاع	القيمة السوقية P/E إلى العائد	القيمة السوقية إلى القيمة الدفترية	الأرباح الموزعة إلى القيمة السوقية (%)	معدل الدوران (%)
القطاع المالي	8.620	0.743	6.036	0.031
قطاع الخدمات	12.046	1.299	5.968	0.105
قطاع الصناعة	8.115	1.413	8.083	0.070
جميع القطاعات	8.292	0.958	7.089	0.051

الرقم القياسي العام لأسعار الاسهم المرجح بالقيمة السوقية للأسهم الحرة (1000=1999)

القطاع	التغير		الثلاثاء 23/07/2024	الاثنين 22/07/2024
	اليوم السابق	بداية العام		
الرقم القياسي العام	0.16%	-1.05%	2405.6	2401.8
القطاع المالي	0.37%	-4.22%	2613.8	2604.1
قطاع الخدمات	-0.47%	2.77%	1689.6	1697.5
قطاع الصناعة	0.30%	2.75%	4848.3	4833.9

الرقم القياسي لأسعار الاسهم المرجح بالقيمة السوقية للأسهم الحرة ASE20 (2014=1000)

التغير	الثلاثاء 23/07/2024	الاثنين 22/07/2024
-0.97%	1296.1	1293.3

مؤشر العائد الكلي ASETR (2021=1074)

التغير	الثلاثاء 23/07/2024	الاثنين 22/07/2024
6.36%	1583.1	1579.6

الرقم القياسي لأسعار الاسهم المرجح بالقيمة السوقية (1991=1000)

القطاع	التغير		الثلاثاء 23/07/2024	الاثنين 22/07/2024
	اليوم السابق	بداية العام		
الرقم القياسي العام	0.13%	-1.35%	4356.6	4350.8
قطاع البنوك	0.29%	-5.08%	6393.5	6375.2
قطاع التأمين	-0.14%	4.22%	1339.2	1341.0
قطاع الخدمات	-0.56%	1.38%	890.7	895.7
قطاع الصناعة	0.16%	2.94%	5874.5	5865.0

الرقم القياسي المرجح بالقيمة السوقية للأسهم الحرة حسب الأسواق (2012=1000)

السوق	التغير		الثلاثاء 23/07/2024	الاثنين 22/07/2024
	اليوم السابق	بداية العام		
السوق الأول	0.16%	-0.94%	1346.2	1344.0
السوق الثاني	0.21%	-3.52%	833.8	832.1

القيمة السوقية (دينار)

التغير	الثلاثاء 23/07/2024	الاثنين 22/07/2024
-2.05%	16,591,881,600	16,572,216,307