

خلاصة البيانات الاحصائية لبورصة عمان

الأحد 2024/6/30

حجم التداول اليومي من 6/10 لغاية 6/30 2024

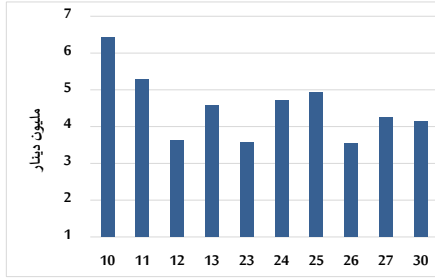

التوزيع القطاعي لحجم التداول ليوم الأحد 2024/6/30

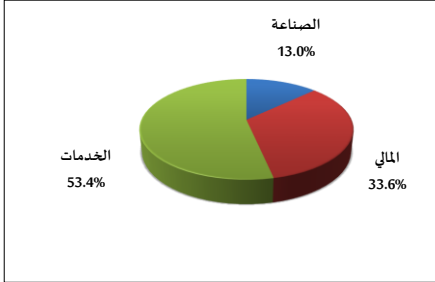

الرقم القياسي العام المرجح للأسهم الحرة من 6/10 لغاية 6/30 2024

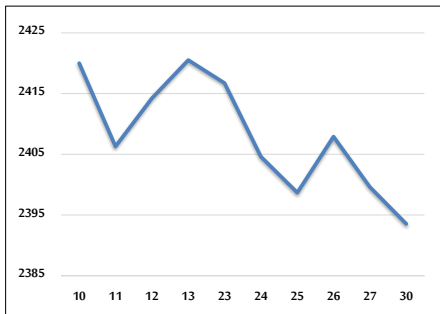

الرقم القياسي المرجح للأسهم الحرة ASE20 وASETR من 6/10 لغاية 6/30 2024

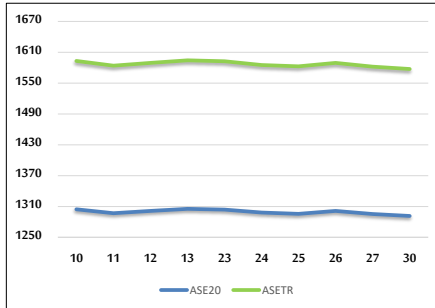

الرقم القياسي المرجح بالقيمة السوقية من 6/10 لغاية 6/30 2024

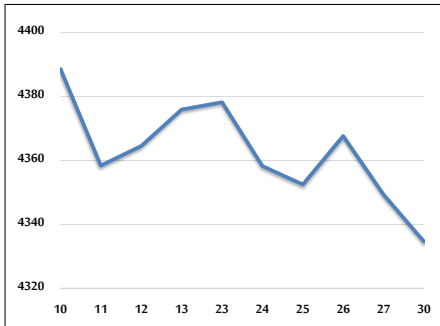

حجم التداول (دينار)

التغير (%)	التغير	2024	2023	
-25.35%	-1,408,602	4,146,984	5,555,586	يومي
-35.86%	-36,587,888	65,445,029	102,032,917	تراكي (6/30-6/2)
-27.93%	-241,099,172	622,221,547	863,320,719	تراكي (6/30-1/2)

عدد الأسهم المتداولة

التغير (%)	التغير	2024	2023	
0.40%	17,991	4,462,072	4,444,081	يومي
-39.21%	-33,386,799	51,771,266	85,158,065	تراكي (6/30-6/2)
-27.83%	-165,203,257	428,307,825	593,511,082	تراكي (6/30-1/2)

عدد العقود المنفذة

التغير (%)	التغير	2024	2023	
-20.54%	-567	2,193	2,760	يومي
-32.76%	-16,907	34,699	51,606	تراكي (6/30-6/2)
-26.24%	-98,656	277,259	375,915	تراكي (6/30-1/2)

بعض النسب المالية للبورصة (2024/6/30)

القطاع	القيمة السوقية P/E إلى العائد	القيمة السوقية إلى القيمة الدفترية	الأرباح الموزعة إلى القيمة السوقية (%)	معدل الدوران (%)
القطاع المالي	8.553	0.742	6.057	0.044
قطاع الخدمات	12.154	1.311	5.915	0.190
قطاع الصناعة	8.026	1.397	8.173	0.028
جميع القطاعات	8.247	0.951	7.135	0.072

الرقم القياسي العام لأسعار الاسهم المرجح بالقيمة السوقية للأسهم الحرة (1999=1000)

التغير	الأحد		الرقم القياسي العام
	30/06/2024	الخميس 27/06/2024	
بداية العام			
-1.55%	-0.25%	2393.5	2399.6
-4.63%	-0.11%	2602.6	2605.5
3.25%	-0.43%	1697.4	1704.7
1.09%	-0.32%	4770.3	4785.5

الرقم القياسي لأسعار الاسهم المرجح بالقيمة السوقية للأسهم الحرة ASE20 (2014=1000)

-1.32%	-0.28%	1291.6	1295.2
--------	--------	--------	--------

مؤشر العائد الكلي ASETR (2021=1074)

5.98%	-0.28%	1577.5	1581.9
-------	--------	--------	--------

الرقم القياسي لأسعار الاسهم المرجح بالقيمة السوقية (1991=1000)

التغير	الأحد		الرقم القياسي العام
	30/06/2024	الخميس 27/06/2024	
بداية العام			
-1.85%	-0.34%	4334.7	4349.3
-5.41%	-0.41%	6371.6	6397.8
5.45%	0.40%	1355.0	1349.6
2.19%	-0.21%	897.9	899.7
1.76%	-0.27%	5806.9	5822.9

الرقم القياسي المرجح بالقيمة السوقية للأسهم الحرة حسب الأسواق (2012=1000)

التغير	الأحد		السوق الأول
	30/06/2024	الخميس 27/06/2024	
بداية العام			
-1.31%	-0.28%	1341.1	1345.0
-5.75%	0.00%	814.6	814.6

القيمة السوقية (دينار)

-2.41%	-0.31%	16,531,023,000	16,581,846,139
--------	--------	----------------	----------------