

خلاصة البيانات الاحصائية لبورصة عمان

الأحد 2024/6/2

حجم التداول اليومي من 5/20 لغاية 2024/6/2

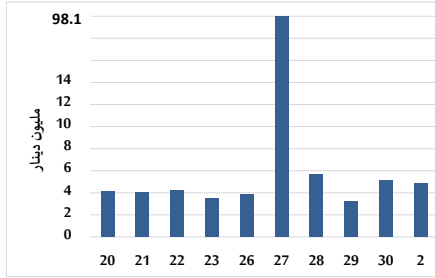

التوزيع القطاعي لحجم التداول ليوم الأحد 2024/6/2

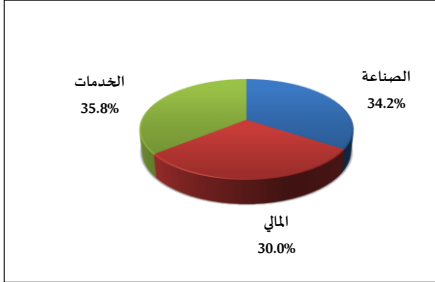

الرقم القياسي العام المرجح للأسهم الحرة من 5/20 لغاية 2024/6/2

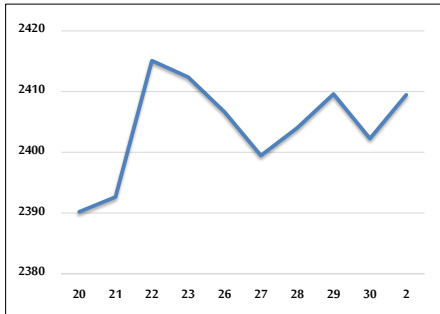

الرقم القياسي المرجح للأسهم الحرة ASE20 و ASETR من 5/20 لغاية 2024/6/2

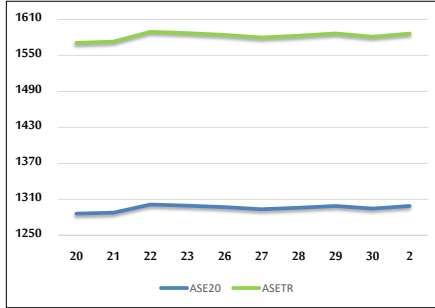

الرقم القياسي المرجح بالقيمة السوقية من 5/20 لغاية 2024/6/2

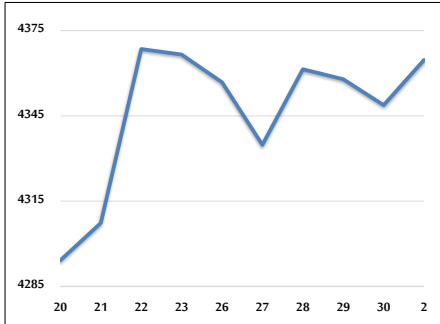

حجم التداول (دينار)

التغير (%)	التغير	2024	2023	
19.31%	786,193	4,857,360	4,071,167	يومي
19.31%	786,193	4,857,360	4,071,167	تراكبي (6/2-6/2)
-26.62%	-203,725,091	561,633,878	765,358,969	تراكبي (6/2-1/2)

عدد الأسهم المتداولة

التغير (%)	التغير	2024	2023	
24.44%	686,169	3,493,537	2,807,368	يومي
24.44%	686,169	3,493,537	2,807,368	تراكبي (6/2-6/2)
-25.65%	-131,130,289	380,030,096	511,160,385	تراكبي (6/2-1/2)

عدد العقود المنفذة

التغير (%)	التغير	2024	2023	
14.21%	337	2,708	2,371	يومي
14.21%	337	2,708	2,371	تراكبي (6/2-6/2)
-24.92%	-81,412	245,268	326,680	تراكبي (6/2-1/2)

بعض النسب المالية للبورصة (2024/6/2)

القطاع	القيمة السوقية P/E إلى العائد	القيمة السوقية إلى القيمة الدفترية	الأرباح الموزعة إلى القيمة السوقية (%)	معدل الدوران (%)
القطاع المالي	8.706	0.754	5.941	0.048
قطاع الخدمات	12.067	1.302	5.958	0.063
قطاع الصناعة	7.995	1.392	8.205	0.093
جميع القطاعات	8.304	0.958	7.086	0.057

الرقم القياسي العام لأسعار الاسهم المرجح بالقيمة السوقية للأسهم الحرة (1999=1000)

الرقم القياسي العام	التغير		الأحد	الخميس
	اليوم السابق	بداية العام	02/06/2024	30/05/2024
الرقم القياسي العام	0.30%	-0.89%	2409.5	2402.3
القطاع المالي	-0.04%	-3.56%	2631.8	2633.0
قطاع الخدمات	0.74%	2.90%	1691.8	1679.4
قطاع الصناعة	0.70%	1.80%	4803.5	4770.0

الرقم القياسي لأسعار الاسهم المرجح بالقيمة السوقية للأسهم الحرة ASE20 (2014=1000)

	0.33%	-0.76%	1298.8	1294.6
--	-------	--------	--------	--------

مؤشر العائد الكلي ASETR (2021=1074)

	0.33%	6.58%	1586.4	1581.2
--	-------	-------	--------	--------

الرقم القياسي لأسعار الاسهم المرجح بالقيمة السوقية (1991=1000)

الرقم القياسي العام	التغير		الأحد	الخميس
	اليوم السابق	بداية العام	02/06/2024	30/05/2024
الرقم القياسي العام	0.37%	-1.17%	4364.7	4348.8
قطاع البنوك	-0.07%	-3.74%	6484.0	6488.2
قطاع التأمين	-0.89%	4.19%	1338.8	1350.9
قطاع الخدمات	0.62%	1.12%	888.4	883.0
قطاع الصناعة	0.88%	1.63%	5799.9	5749.5

الرقم القياسي المرجح بالقيمة السوقية للأسهم الحرة حسب الأسواق (2012=1000)

السوق	التغير		الأحد	الخميس
	اليوم السابق	بداية العام	02/06/2024	30/05/2024
السوق الأول	0.30%	-0.85%	1347.4	1343.4
السوق الثاني	0.56%	-2.02%	846.8	842.1

القيمة السوقية (دينار)

	0.33%	-1.83%	16,629,052,122	16,574,993,505
--	-------	--------	----------------	----------------