

خلاصة البيانات الاحصائية لبورصة عمان

الخميس 2024/2/29

حجم التداول اليومي من 2/18 لغاية 2/29 2024

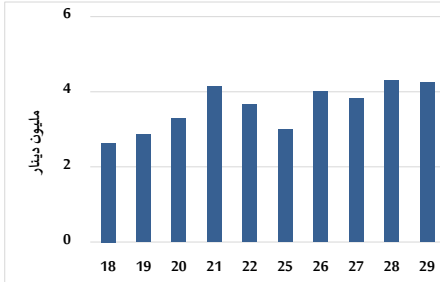

التوزيع القطاعي لحجم التداول ليوم الخميس 2024/2/29

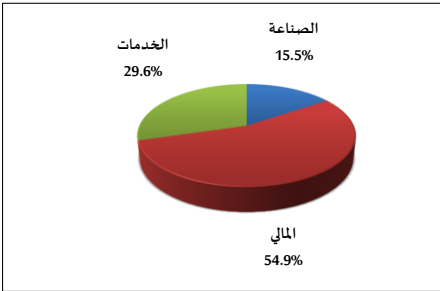

الرقم القياسي العام المرجح بالأسهم الحرة من 2/18 لغاية 2/29 2024

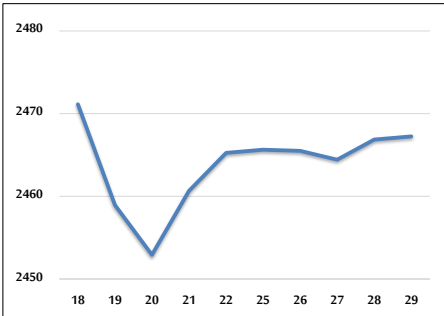

الرقم القياسي المرجح بالأسهم الحرة ASE20 وASETR من 2/18 لغاية 2/29 2024

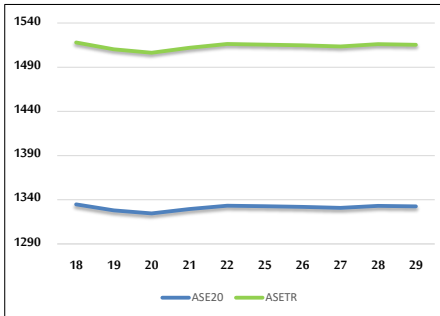

الرقم القياسي المرجح بالقيمة السوقية من 2/18 لغاية 2/29 2024

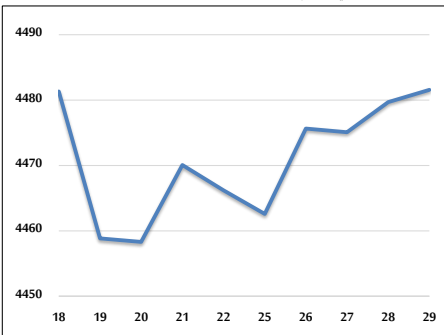

حجم التداول (دينار)

التغير (%)	التغير	2024	2023	
-58.64%	-6,037,778	4,259,067	10,296,845	يومي
-46.11%	-84,986,825	99,338,035	184,324,860	تراكمي (2/29-2/1)
-45.04%	-168,494,428	205,580,208	374,074,636	تراكمي (2/29-1/2)

عدد الأسهم المتداولة

التغير (%)	التغير	2024	2023	
-21.95%	-1,210,268	4,304,052	5,514,320	يومي
-31.58%	-35,681,896	77,318,056	112,999,952	تراكمي (2/29-2/1)
-24.23%	-54,493,167	170,451,047	224,944,214	تراكمي (2/29-1/2)

عدد العقود المنفذة

التغير (%)	التغير	2024	2023	
-34.62%	-1,288	2,432	3,720	يومي
-36.33%	-27,520	48,224	75,744	تراكمي (2/29-2/1)
-29.80%	-45,719	107,696	153,415	تراكمي (2/29-1/2)

بعض النسب المالية للبورصة (2024/2/29)

القطاع	معدل الدوران (%)	الأرباح الموزعة إلى القيمة السوقية (%)	القيمة السوقية إلى القيمة الدفترية	القيمة السوقية P/E إلى العائد
القطاع المالي	0.052	5.778	0.779	9.056
قطاع الخدمات	0.141	6.538	1.344	11.550
قطاع الصناعة	0.044	7.427	1.562	7.369
جميع القطاعات	0.069	6.731	1.010	8.242

الرقم القياسي العام لاسعار الاسهم المرجح بالقيمة السوقية للاسهم الحرة (1000=1999)

القطاع	التغير		الخميس	الأربعاء
	بداية العام	اليوم السابق	29/02/2024	28/02/2024
الرقم القياسي العام	1.48%	0.02%	2467.3	2466.9
القطاع المالي	-0.54%	0.02%	2714.4	2713.8
قطاع الخدمات	3.55%	0.00%	1702.4	1702.3
قطاع الصناعة	3.53%	-0.07%	4885.1	4888.3

الرقم القياسي لاسعار الاسهم المرجح بالقيمة السوقية للاسهم الحرة ASE20 (2014=1000)

التغير	الخميس	الأربعاء
1.81%	1332.5	1333.0

مؤشر العائد الكلي ASETR (1074=2021)

التغير	الخميس	الأربعاء
1.81%	1515.4	1516.0

الرقم القياسي لاسعار الاسهم المرجح بالقيمة السوقية (1000=1991)

القطاع	التغير		الخميس	الأربعاء
	بداية العام	اليوم السابق	29/02/2024	28/02/2024
الرقم القياسي العام	1.48%	0.04%	4481.6	4479.7
قطاع البنوك	-0.87%	0.04%	6676.8	6674.4
قطاع التأمين	1.65%	-0.03%	1306.1	1306.5
قطاع الخدمات	1.98%	0.39%	896.1	892.6
قطاع الصناعة	4.61%	-0.06%	5969.7	5973.3

الرقم القياسي المرجح بالقيمة السوقية للأسهم الحرة حسب الأسواق (1000=2012)

السوق	التغير		الخميس	الأربعاء
	بداية العام	اليوم السابق	29/02/2024	28/02/2024
السوق الأول	1.75%	-0.02%	1382.7	1383.0
السوق الثاني	-2.00%	0.34%	846.9	844.1

القيمة السوقية (دينار)

التغير	الخميس	الأربعاء
0.88%	17,088,677,554	17,088,640,130