

خلاصة البيانات الاحصائية لبورصة عمان

الخميس 2024/2/22

حجم التداول اليومي من 2/11 لغاية 2/22 2024

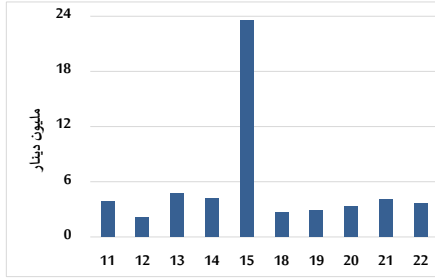

التوزيع القطاعي لحجم التداول ليوم الخميس 2024/2/22

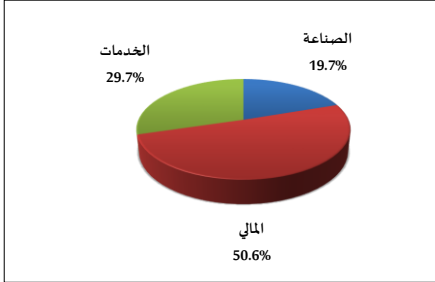

الرقم القياسي العام المرجح للأسهم الحرة من 2/11 لغاية 2/22 2024

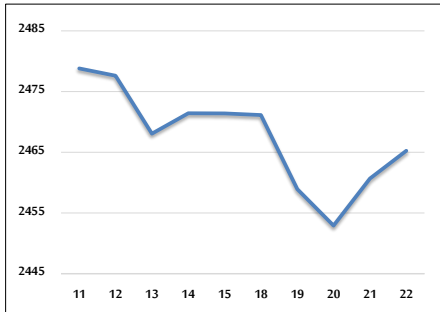

الرقم القياسي المرجح للأسهم الحرة ASE20 وASETR من 2/11 لغاية 2/22 2024

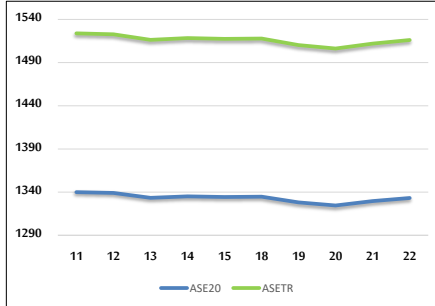

الرقم القياسي المرجح بالقيمة السوقية من 2/11 لغاية 2/22 2024

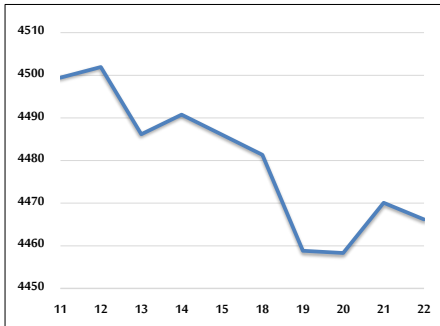

حجم التداول (دينار)

التغير (%)	التغير	2024	2023	
-36.20%	-2,071,996	3,651,129	5,723,125	يومي
-48.34%	-74,801,608	79,927,393	154,729,001	تراكي (2/22-2/1)
-45.96%	-158,309,211	186,169,566	344,478,777	تراكي (2/22-1/2)

عدد الأسهم المتداولة

التغير (%)	التغير	2024	2023	
-40.95%	-2,381,270	3,433,750	5,815,020	يومي
-34.96%	-32,348,955	60,179,661	92,528,616	تراكي (2/22-2/1)
-25.02%	-51,160,226	153,312,652	204,472,878	تراكي (2/22-1/2)

عدد العقود المنفذة

التغير (%)	التغير	2024	2023	
-19.27%	-583	2,443	3,026	يومي
-42.68%	-27,092	36,381	63,473	تراكي (2/22-2/1)
-32.09%	-45,291	95,853	141,144	تراكي (2/22-1/2)

بعض النسب المالية للبورصة (2024/2/22)

القطاع	القيمة السوقية P/E إلى العائد	القيمة السوقية إلى القيمة الدفترية	الأرباح الموزعة إلى القيمة السوقية (%)	معدل الدوران (%)
القطاع المالي	9.104	0.793	5.760	0.053
قطاع الخدمات	11.555	1.344	6.510	0.055
قطاع الصناعة	7.265	1.540	7.530	0.067
جميع القطاعات	8.214	1.016	6.762	0.055

الرقم القياسي العام لأسعار الاسهم المرجح بالقيمة السوقية للأسهم الحرة (1999=1000)

الرقم القياسي العام	التغير		الخميس 22/02/2024	الأربعاء 21/02/2024
	اليوم السابق	بداية العام		
الرقم القياسي العام	0.19%	1.40%	2465.3	2460.7
القطاع المالي	0.19%	-0.20%	2723.6	2718.5
قطاع الخدمات	0.38%	3.67%	1704.4	1698.0
قطاع الصناعة	-0.20%	2.01%	4813.6	4823.4

الرقم القياسي لأسعار الاسهم المرجح بالقيمة السوقية للأسهم الحرة ASE20 (2014=1000)

1.87%	0.28%	1333.2	1329.6
-------	-------	--------	--------

مؤشر العائد الكلي ASETR (2021=1074)

1.87%	0.28%	1516.2	1512.0
-------	-------	--------	--------

الرقم القياسي لأسعار الاسهم المرجح بالقيمة السوقية (1991=1000)

الرقم القياسي العام	التغير		الخميس 22/02/2024	الأربعاء 21/02/2024
	اليوم السابق	بداية العام		
الرقم القياسي العام	-0.09%	1.13%	4466.2	4470.1
قطاع البنوك	-0.04%	-0.20%	6721.9	6724.7
قطاع التأمين	-0.23%	3.35%	1328.0	1331.1
قطاع الخدمات	0.02%	1.26%	889.7	889.5
قطاع الصناعة	-0.17%	2.92%	5873.2	5883.3

الرقم القياسي المرجح بالقيمة السوقية للأسهم الحرة حسب الأسواق (2012=1000)

السوق	التغير		الخميس 22/02/2024	الأربعاء 21/02/2024
	اليوم السابق	بداية العام		
السوق الأول	0.26%	1.78%	1383.2	1379.6
السوق الثاني	-0.22%	-3.19%	836.7	838.6

القيمة السوقية (دينار)

0.69%	-0.10%	17,055,919,073	17,073,673,382
-------	--------	----------------	----------------