

خلاصة البيانات الاحصائية لبورصة عمان

الثلاثاء 2024/1/23

حجم التداول اليومي من 1/10 لغاية 1/23 2024/1/23

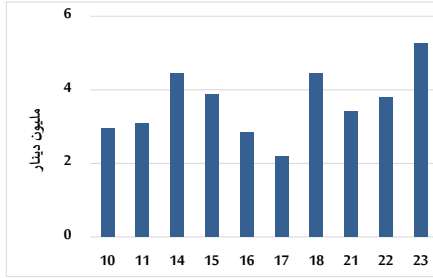

التوزيع القطاعي لحجم التداول ليوم الثلاثاء 2024/1/23

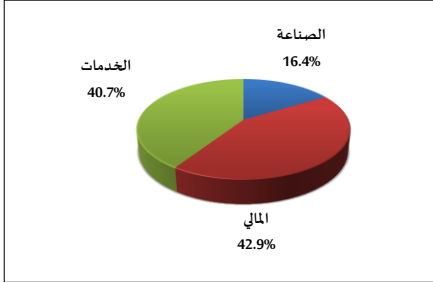

الرقم القياسي العام المرجح للأسهم الحرة من 1/10 لغاية 1/23 2024/1/23

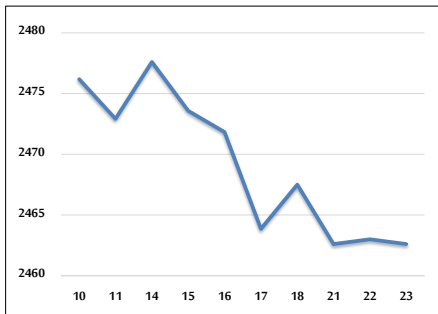

الرقم القياسي المرجح للأسهم الحرة ASE20 وASETR من 1/10 لغاية 1/23 2024/1/23

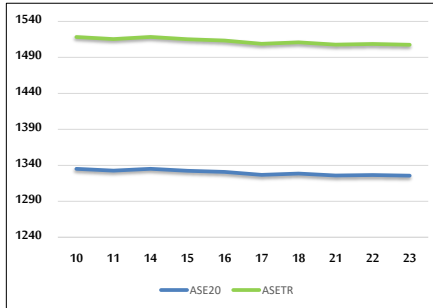

الرقم القياسي المرجح بالقيمة السوقية من 1/10 لغاية 1/23 2024/1/23

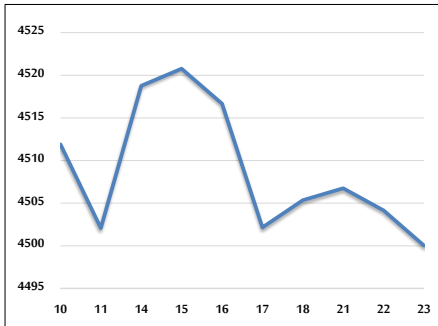

حجم التداول (دينار)

التغير (%)	التغير	2024	2023	
-51.88%	-5,673,019	5,261,092	10,934,111	يومي
-53.06%	-73,849,788	65,319,837	139,169,625	تراكي (1/23-1/2)
-53.06%	-73,849,788	65,319,837	139,169,625	تراكي (1/23-1/2)

عدد الأسهم المتداولة

التغير (%)	التغير	2024	2023	
18.46%	714,942	4,587,331	3,872,389	يومي
-23.13%	-18,467,627	61,382,002	79,849,629	تراكي (1/23-1/2)
-23.13%	-18,467,627	61,382,002	79,849,629	تراكي (1/23-1/2)

عدد العقود المنفذة

التغير (%)	التغير	2024	2023	
3.15%	96	3,141	3,045	يومي
-24.63%	-13,978	42,780	56,758	تراكي (1/23-1/2)
-24.63%	-13,978	42,780	56,758	تراكي (1/23-1/2)

بعض النسب المالية للبورصة (2024/1/23)

القطاع	القيمة السوقية P/E إلى العائد	القيمة السوقية إلى القيمة الدفترية	الأرباح الموزعة إلى القيمة السوقية (%)	معدل الدوران (%)
القطاع المالي	8.079	0.836	5.512	0.066
قطاع الخدمات	11.768	1.330	6.581	0.086
قطاع الصناعة	6.873	1.555	7.452	0.089
جميع القطاعات	7.557	1.052	6.612	0.073

الرقم القياسي العام لأسعار الاسهم المرجح بالقيمة السوقية للأسهم الحرة (1999=1000)

القطاع	التغير		الثلاثاء 23/01/2024	الاثنين 22/01/2024
	بداية العام	اليوم السابق		
الرقم القياسي العام	1.29%	-0.02%	2462.6	2463.0
القطاع المالي	0.32%	-0.15%	2737.8	2741.8
قطاع الخدمات	1.93%	0.25%	1675.7	1671.6
قطاع الصناعة	2.84%	0.09%	4852.8	4848.3

الرقم القياسي لأسعار الاسهم المرجح بالقيمة السوقية للأسهم الحرة ASE20 (2014=1000)

1.29%	-0.08%	1325.7	1326.7
-------	--------	--------	--------

مؤشر العائد الكلي ASETR (2021=1074)

1.29%	-0.08%	1507.6	1508.8
-------	--------	--------	--------

الرقم القياسي لأسعار الاسهم المرجح بالقيمة السوقية (1991=1000)

القطاع	التغير		الثلاثاء 23/01/2024	الاثنين 22/01/2024
	بداية العام	اليوم السابق		
الرقم القياسي العام	1.90%	-0.09%	4500.0	4504.1
قطاع البنوك	1.13%	-0.35%	6812.0	6836.2
قطاع التأمين	0.01%	-0.05%	1285.0	1285.6
قطاع الخدمات	1.40%	0.35%	890.9	887.8
قطاع الصناعة	3.14%	0.14%	5885.7	5877.5

الرقم القياسي المرجح بالقيمة السوقية للأسهم الحرة حسب الأسواق (2012=1000)

السوق	التغير		الثلاثاء 23/01/2024	الاثنين 22/01/2024
	بداية العام	اليوم السابق		
السوق الأول	1.23%	-0.09%	1375.7	1377.0
السوق الثاني	1.33%	0.75%	875.7	869.2

القيمة السوقية (دينار)

1.51%	-0.08%	17,195,375,900	17,208,480,202
-------	--------	----------------	----------------