

خلاصة البيانات الاحصائية لبورصة عمان

الإثنين 2024/1/22

حجم التداول اليومي من 1/9 لغاية 2024/1/22

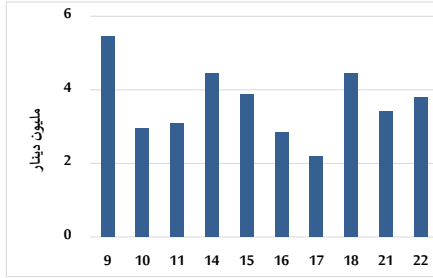

التوزيع القطاعي لحجم التداول ليوم الإثنين 2024/1/22

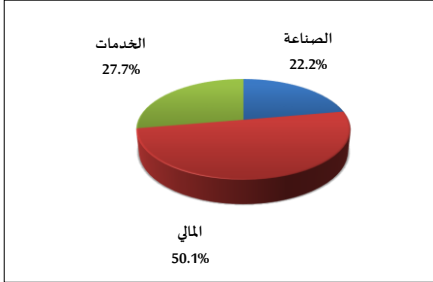

الرقم القياسي العام المرجح للأسهم الحرة من 1/9 لغاية 2024/1/22

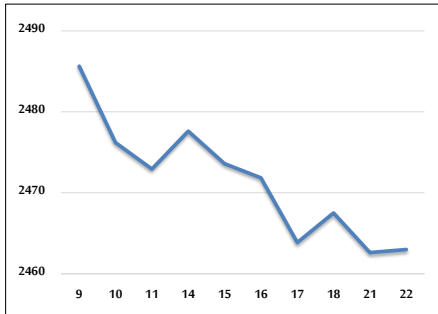

الرقم القياسي المرجح للأسهم الحرة ASE20 و ASETR من 1/9 لغاية 2024/1/22

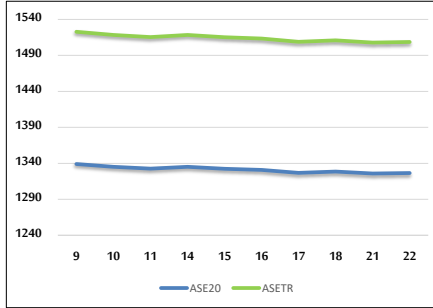

الرقم القياسي المرجح بالقيمة السوقية من 1/9 لغاية 2024/1/22

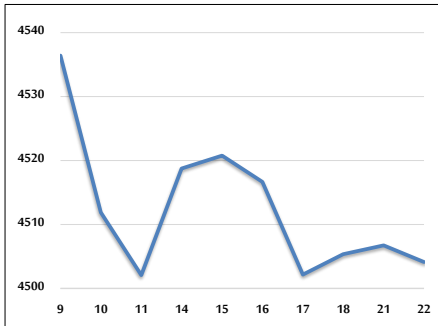

حجم التداول (دينار)

التغير (%)	التغير	2024	2023	
-31.22%	-1,726,253	3,802,961	5,529,214	يومي
-53.17%	-68,176,769	60,058,745	128,235,514	تراكي (1/22-1/2)
-53.17%	-68,176,769	60,058,745	128,235,514	تراكي (1/22-1/2)

عدد الأسهم المتداولة

التغير (%)	التغير	2024	2023	
-1.89%	-69,989	3,639,899	3,709,888	يومي
-25.25%	-19,182,569	56,794,671	75,977,240	تراكي (1/22-1/2)
-25.25%	-19,182,569	56,794,671	75,977,240	تراكي (1/22-1/2)

عدد العقود المنفذة

التغير (%)	التغير	2024	2023	
4.64%	118	2,662	2,544	يومي
-26.20%	-14,074	39,639	53,713	تراكي (1/22-1/2)
-26.20%	-14,074	39,639	53,713	تراكي (1/22-1/2)

بعض النسب المالية للبورصة (2024/1/22)

القطاع	القيمة السوقية P/E إلى العائد	القيمة السوقية إلى القيمة الدفترية	الأرباح الموزعة إلى القيمة السوقية (%)	معدل الدوران (%)
القطاع المالي	8.104	0.838	5.497	0.056
قطاع الخدمات	11.745	1.327	6.594	0.068
قطاع الصناعة	6.866	1.553	7.460	0.054
جميع القطاعات	7.565	1.053	6.605	0.058

الرقم القياسي العام لأسعار الاسهم المرجح بالقيمة السوقية للأسهم الحرة (1999=1000)

القطاع	التغير		الإثنين	الأحد
	بداية العام	اليوم السابق	22/01/2024	21/01/2024
الرقم القياسي العام	1.31%	0.02%	2463.0	2462.6
القطاع المالي	0.47%	-0.19%	2741.8	2746.9
قطاع الخدمات	1.68%	0.40%	1671.6	1665.0
قطاع الصناعة	2.75%	0.11%	4848.3	4843.0

الرقم القياسي لأسعار الاسهم المرجح بالقيمة السوقية للأسهم الحرة ASE20 (2014=1000)

1.36%	0.06%	1326.7	1325.9
-------	-------	--------	--------

مؤشر العائد الكلي ASETR (2021=1074)

1.36%	0.06%	1508.8	1507.8
-------	-------	--------	--------

الرقم القياسي لأسعار الاسهم المرجح بالقيمة السوقية (1991=1000)

القطاع	التغير		الإثنين	الأحد
	بداية العام	اليوم السابق	22/01/2024	21/01/2024
الرقم القياسي العام	1.99%	-0.06%	4504.1	4506.7
قطاع البنوك	1.49%	-0.32%	6836.2	6857.9
قطاع التأمين	0.05%	-0.39%	1285.6	1290.7
قطاع الخدمات	1.04%	-0.03%	887.8	888.1
قطاع الصناعة	2.99%	0.29%	5877.5	5860.2

الرقم القياسي المرجح بالقيمة السوقية للأسهم الحرة حسب الأسواق (2012=1000)

السوق	التغير		الإثنين	الأحد
	بداية العام	اليوم السابق	22/01/2024	21/01/2024
السوق الأول	1.33%	0.06%	1377.0	1376.1
السوق الثاني	0.57%	-0.19%	869.2	870.9

القيمة السوقية (دينار)

1.59%	-0.09%	17,208,480,202	17,224,552,177
-------	--------	----------------	----------------