

حجم التداول اليومي من 11/20 لغاية 2023/12/3

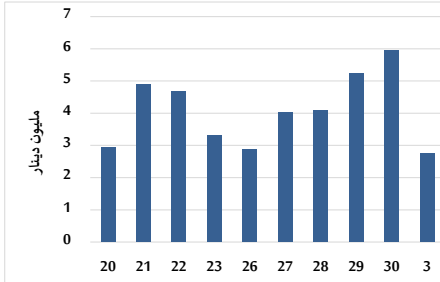

التوزيع القطاعي لحجم التداول ليوم الأحد 2023/12/3

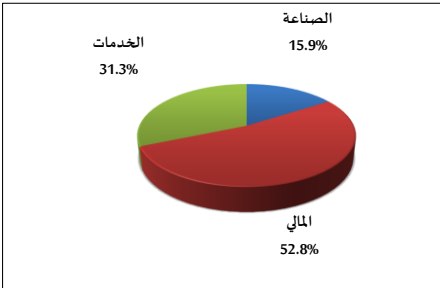

الرقم القياسي العام المرجح للأسهم الحرة من 11/20 لغاية 2023/12/3

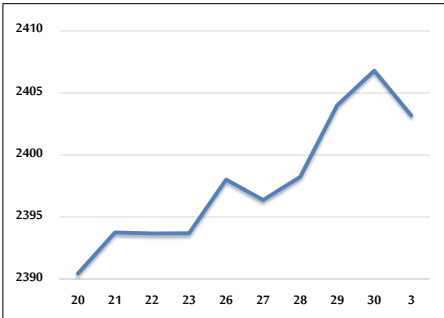

الرقم القياسي المرجح للأسهم الحرة ASE20 و ASETR من 11/20 لغاية 2023/12/3

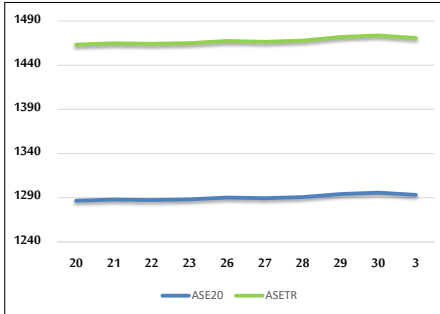

الرقم القياسي المرجح بالقيمة السوقية من 11/20 لغاية 2023/12/3

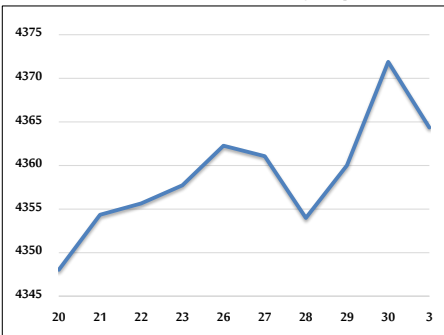

حجم التداول (دينار)

التغير (%)	التغير	2023	2022	
-44.96%	-2,242,364	2,745,155	4,987,519	يومي
-44.96%	-2,242,364	2,745,155	4,987,519	تراكمي (12/3-12/3)
-25.11%	-456,115,322	1,360,307,540	1,816,422,862	تراكمي (12/3-1/2)

عدد الأسهم المتداولة

التغير (%)	التغير	2023	2022	
-26.49%	-1,213,613	3,367,400	4,581,013	يومي
-26.49%	-1,213,613	3,367,400	4,581,013	تراكمي (12/3-12/3)
-4.61%	-49,790,823	1,030,567,650	1,080,358,473	تراكمي (12/3-1/2)

عدد العقود المنفذة

التغير (%)	التغير	2023	2022	
-23.58%	-614	1,990	2,604	يومي
-23.58%	-614	1,990	2,604	تراكمي (12/3-12/3)
-8.45%	-58,710	636,077	694,787	تراكمي (12/3-1/2)

بعض النسب المالية للبورصة (2023/12/3)

القطاع	معدل الدوران (%)	الأرباح الموزعة إلى القيمة السوقية (%)	القيمة السوقية إلى القيمة الدفترية	القيمة السوقية P/E إلى العائد
القطاع المالي	0.057	5.694	0.808	7.841
قطاع الخدمات	0.055	6.700	1.312	11.535
قطاع الصناعة	0.035	7.625	1.520	6.717
جميع القطاعات	0.054	6.764	1.010	7.332

الرقم القياسي العام لاسعار الاسهم المرجح بالقيمة السوقية للأسهم الحرة (1000=1999)

التغير	الأحد		الخميس	
	بداية العام	اليوم السابق		
-3.93%	-0.15%	2403.2	30/11/2023	2406.8
-0.51%	-0.07%	2678.5		2680.3
-5.41%	0.01%	1646.6		1646.5
-11.50%	-0.62%	4683.6		4713.0

الرقم القياسي لاسعار الاسهم المرجح بالقيمة السوقية للأسهم الحرة ASE20 (2014=1000)

-3.87%	-0.19%	1293.3	1295.8
--------	--------	--------	--------

مؤشر العائد الكلي ASETR (1074=2021)

2.84%	-0.19%	1470.8	1473.6
-------	--------	--------	--------

الرقم القياسي لأسعار الأسهم المرجح بالقيمة السوقية (1000=1991)

التغير	الأحد		الخميس	
	بداية العام	اليوم السابق		
-7.74%	-0.17%	4364.4	30/11/2023	4371.9
-2.58%	0.06%	6579.2		6574.9
-3.69%	-0.02%	1282.5		1282.8
2.89%	0.32%	876.7		874.0
-16.99%	-0.64%	5712.8		5749.8

الرقم القياسي المرجح بالقيمة السوقية للأسهم الحرة حسب الأسواق (1000=2012)

التغير	الأحد		الخميس	
	بداية العام	اليوم السابق		
-4.69%	-0.21%	1342.6	30/11/2023	1345.5
7.68%	0.38%	849.1		845.9

القيمة السوقية (دينار)

-6.97%	-0.16%	16,748,608,330	16,776,096,019
--------	--------	----------------	----------------