

خلاصة البيانات الاحصائية لبورصة عمان

الثلاثاء 2023/11/28

حجم التداول اليومي من 11/15 لغاية 2023/11/28

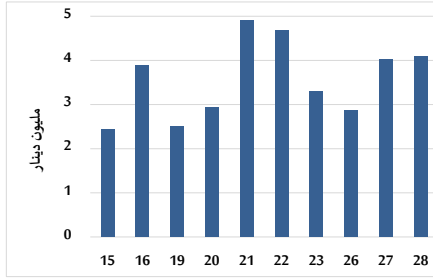

التوزيع القطاعي لحجم التداول ليوم الثلاثاء 2023/11/28

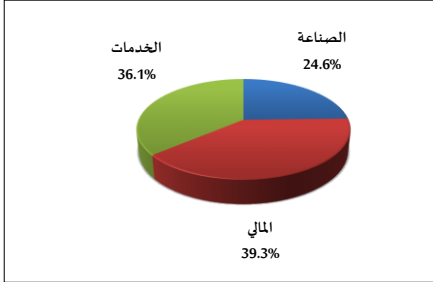

الرقم القياسي العام المرجح بالأسهم الحرة من 11/15 لغاية 2023/11/28

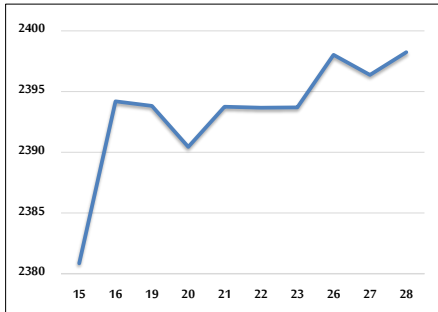

الرقم القياسي المرجح بالأسهم الحرة ASE20 و ASETR من 11/15 لغاية 2023/11/28

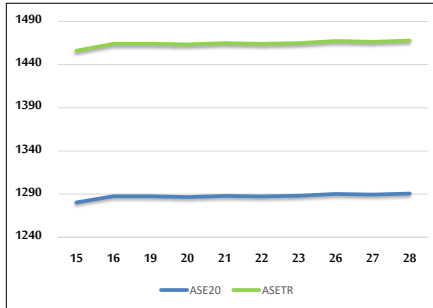

الرقم القياسي المرجح بالقيمة السوقية من 11/15 لغاية 2023/11/28

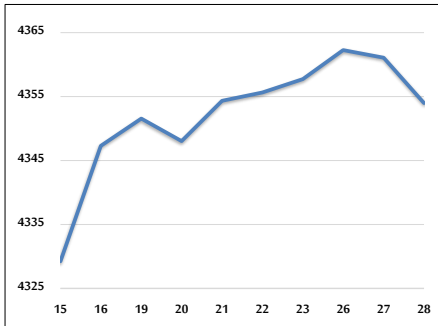

حجم التداول (دينار)

التغير (%)	التغير	2023	2022	
-27.30%	-1,534,563	4,086,416	5,620,979	يومي
-34.71%	-36,462,964	68,586,865	105,049,829	تراكي (11/28-11/1)
-25.13%	-451,989,716	1,346,362,694	1,798,352,410	تراكي (11/28-1/2)

عدد الأسهم المتداولة

التغير (%)	التغير	2023	2022	
-38.80%	-2,167,373	3,419,008	5,586,381	يومي
-20.82%	-18,495,915	70,337,640	88,833,555	تراكي (11/28-11/1)
-4.74%	-50,441,721	1,013,802,298	1,064,244,019	تراكي (11/28-1/2)

عدد العقود المنفذة

التغير (%)	التغير	2023	2022	
-25.60%	-859	2,496	3,355	يومي
-7.38%	-3,441	43,211	46,652	تراكي (11/28-11/1)
-8.29%	-56,917	629,264	686,181	تراكي (11/28-1/2)

بعض النسب المالية للبورصة (2023/11/28)

القطاع	القيمة السوقية P/E إلى العائد	القيمة السوقية إلى القيمة الدفترية	الأرباح الموزعة إلى القيمة السوقية (%)	معدل الدوران (%)
القطاع المالي	7.807	0.805	5.719	0.051
قطاع الخدمات	11.583	1.317	6.672	0.072
قطاع الصناعة	6.702	1.516	7.642	0.045
جميع القطاعات	7.315	1.008	6.780	0.054

الرقم القياسي العام لأسعار الاسهم المرجح بالقيمة السوقية للأسهم الحرة (1999=1000)

القطاع	التغير		الثلاثاء 28/11/2023	الاثنين 27/11/2023
	اليوم السابق	بداية العام		
الرقم القياسي العام	0.08%	-4.13%	2398.2	2396.4
القطاع المالي	0.06%	-1.00%	2665.4	2663.8
قطاع الخدمات	0.63%	-5.03%	1653.3	1643.0
قطاع الصناعة	-0.68%	-11.61%	4677.8	4710.0

الرقم القياسي لأسعار الاسهم المرجح بالقيمة السوقية للأسهم الحرة ASE20 (2014=1000)

التغير	الثلاثاء 28/11/2023	الاثنين 27/11/2023
-4.06%	1290.7	1289.4

مؤشر العائد الكلي (ASE20=2021) (1074)

التغير	الثلاثاء 28/11/2023	الاثنين 27/11/2023
2.64%	1467.9	1466.4

الرقم القياسي لأسعار الاسهم المرجح بالقيمة السوقية (1991=1000)

القطاع	التغير		الثلاثاء 28/11/2023	الاثنين 27/11/2023
	اليوم السابق	بداية العام		
الرقم القياسي العام	-0.16%	-7.96%	4354.0	4361.1
قطاع البنوك	0.12%	-2.99%	6551.5	6543.5
قطاع التأمين	-0.06%	-4.20%	1275.8	1276.5
قطاع الخدمات	1.15%	2.92%	877.0	867.0
قطاع الصناعة	-0.95%	-17.05%	5708.9	5763.7

الرقم القياسي المرجح بالقيمة السوقية للأسهم الحرة حسب الأسواق (2012=1000)

السوق	التغير		الثلاثاء 28/11/2023	الاثنين 27/11/2023
	اليوم السابق	بداية العام		
السوق الأول	0.09%	-4.86%	1340.1	1338.9
السوق الثاني	-0.06%	6.90%	842.9	843.4

القيمة السوقية (دينار)

التغير	الثلاثاء 28/11/2023	الاثنين 27/11/2023
-7.19%	16,708,955,381	16,732,830,381