

خلاصة البيانات الاحصائية لبورصة عمان

الأحد 2023/11/26

حجم التداول اليومي من 11/13 لغاية 11/26 2023

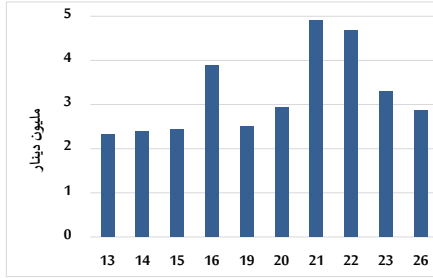

التوزيع القطاعي لحجم التداول ليوم الأحد 2023/11/26

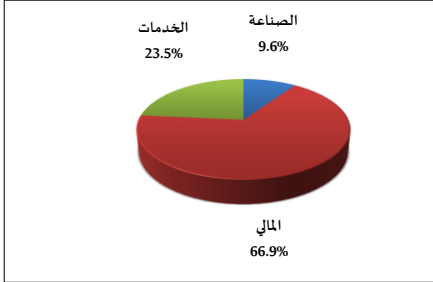

الرقم القياسي العام المرجح بالأسهم الحرة من 11/13 لغاية 11/26 2023

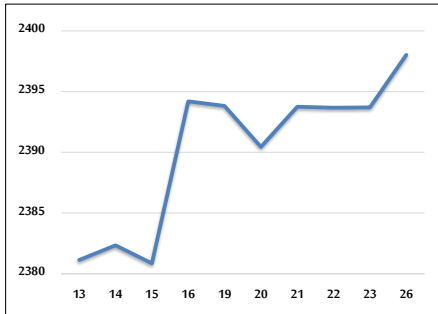

الرقم القياسي المرجح بالأسهم الحرة ASE20 و ASETR من 11/13 لغاية 11/26 2023

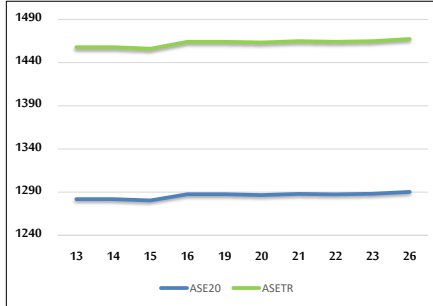

الرقم القياسي المرجح بالقيمة السوقية من 11/13 لغاية 11/26 2023

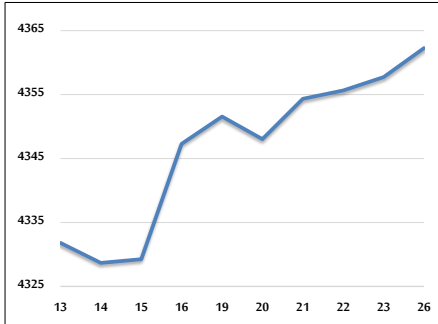

حجم التداول (دينار)

التغير (%)	التغير	2023	2022	
-54.84%	-3,483,358	2,868,844	6,352,202	يومي
-35.61%	-33,443,602	60,468,263	93,911,865	تراكي (11/26-11/1)
-25.12%	-448,970,354	1,338,244,092	1,787,214,446	تراكي (11/26-1/2)

عدد الأسهم المتداولة

التغير (%)	التغير	2023	2022	
-20.34%	-1,052,362	4,122,735	5,175,097	يومي
-21.36%	-16,880,229	62,143,113	79,023,342	تراكي (11/26-11/1)
-4.63%	-48,826,035	1,005,607,771	1,054,433,806	تراكي (11/26-1/2)

عدد العقود المنفذة

التغير (%)	التغير	2023	2022	
-16.58%	-486	2,445	2,931	يومي
-5.42%	-2,208	38,502	40,710	تراكي (11/26-11/1)
-8.19%	-55,684	624,555	680,239	تراكي (11/26-1/2)

بعض النسب المالية للبورصة (2023/11/26)

القطاع	القيمة السوقية P/E إلى العائد	القيمة السوقية إلى القيمة الدفترية	الأرباح الموزعة إلى القيمة السوقية (%)	معدل الدوران (%)
القطاع المالي	7.811	0.805	5.716	0.075
قطاع الخدمات	11.456	1.303	6.746	0.032
قطاع الصناعة	6.764	1.530	7.572	0.066
جميع القطاعات	7.329	1.010	6.767	0.066

الرقم القياسي العام لأسعار الأسهم المرجح بالقيمة السوقية للأسهم الحرة (1000=1999)

القطاع	التغير		الأحد 26/11/2023	الخميس 23/11/2023
	اليوم السابق	بداية العام		
الرقم القياسي العام	0.18%	-4.14%	2398.0	2393.7
القطاع المالي	0.29%	-0.90%	2667.9	2660.1
قطاع الخدمات	0.04%	-5.70%	1641.5	1640.8
قطاع الصناعة	-0.18%	-11.04%	4708.1	4716.4

الرقم القياسي لأسعار الأسهم المرجح بالقيمة السوقية للأسهم الحرة ASE20 (1000=2014)

التغير	الأحد 26/11/2023	الخميس 23/11/2023
-4.09%	1290.3	1288.1

مؤشر العائد الكلي ASETR (1074=2021)

التغير	الأحد 26/11/2023	الخميس 23/11/2023
2.60%	1467.3	1464.9

الرقم القياسي لأسعار الأسهم المرجح بالقيمة السوقية (1000=1991)

القطاع	التغير		الأحد 26/11/2023	الخميس 23/11/2023
	اليوم السابق	بداية العام		
الرقم القياسي العام	0.10%	-7.78%	4362.3	4357.7
قطاع البنوك	0.31%	-2.99%	6551.8	6531.8
قطاع التأمين	0.20%	-4.14%	1276.5	1273.9
قطاع الخدمات	0.33%	1.61%	865.8	863.0
قطاع الصناعة	-0.24%	-16.30%	5760.4	5774.3

الرقم القياسي المرجح بالقيمة السوقية للأسهم الحرة حسب الأسواق (1000=2012)

السوق	التغير		الأحد 26/11/2023	الخميس 23/11/2023
	اليوم السابق	بداية العام		
السوق الأول	0.17%	-4.89%	1339.7	1337.5
السوق الثاني	0.42%	7.12%	844.6	841.1

القيمة السوقية (دينار)

التغير	الأحد 26/11/2023	الخميس 23/11/2023
-7.04%	16,737,085,795	16,722,764,050