

خلاصة البيانات الاحصائية لبورصة عمان

الخميس 2023/11/23

حجم التداول اليومي من 11/12 لغاية 2023/11/23

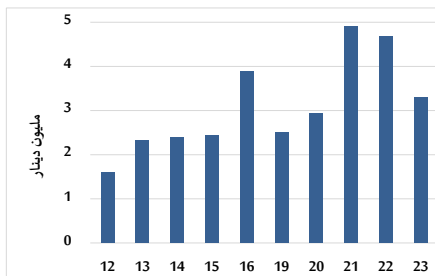

التوزيع القطاعي لحجم التداول ليوم الخميس 2023/11/23

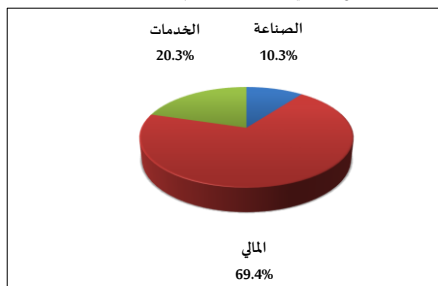

الرقم القياسي العام المرجح بالأسهم الحرة من 11/12 لغاية 2023/11/23

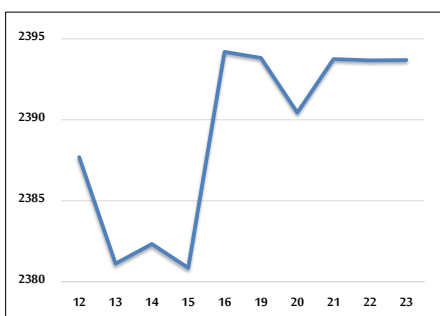

الرقم القياسي المرجح بالأسهم الحرة ASE20 و ASETR من 11/12 لغاية 2023/11/23

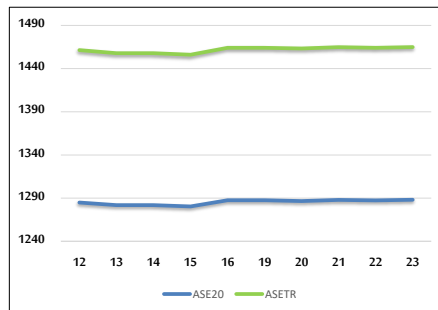

الرقم القياسي المرجح بالقيمة السوقية من 11/12 لغاية 2023/11/23

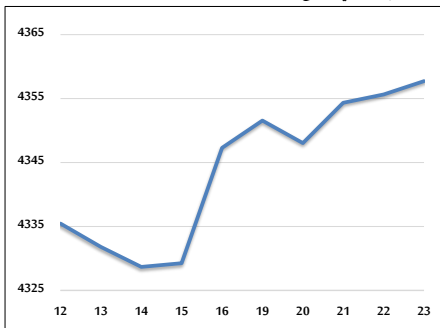

حجم التداول (دينار)

التغير (%)	التغير	2023	2022	
-17.59%	-703,294	3,295,720	3,999,014	يومي
-34.22%	-29,960,244	57,599,419	87,559,663	تراكي (11/23-11/1)
-25.02%	-445,486,996	1,335,375,248	1,780,862,244	تراكي (11/23-1/2)

عدد الأسهم المتداولة

التغير (%)	التغير	2023	2022	
1.95%	83,544	4,359,595	4,276,051	يومي
-21.43%	-15,827,867	58,020,378	73,848,245	تراكي (11/23-11/1)
-4.55%	-47,773,673	1,001,485,036	1,049,258,709	تراكي (11/23-1/2)

عدد العقود المنفذة

التغير (%)	التغير	2023	2022	
-8.53%	-214	2,295	2,509	يومي
-4.56%	-1,722	36,057	37,779	تراكي (11/23-11/1)
-8.15%	-55,198	622,110	677,308	تراكي (11/23-1/2)

بعض النسب المالية للبورصة (2023/11/23)

القطاع	القيمة السوقية P/E إلى العائد	القيمة السوقية إلى القيمة الدفترية	الأرباح الموزعة إلى القيمة السوقية (%)	معدل الدوران (%)
القطاع المالي	7.787	0.803	5.733	0.072
قطاع الخدمات	11.446	1.302	6.752	0.037
قطاع الصناعة	6.781	1.534	7.554	0.103
جميع القطاعات	7.321	1.009	6.774	0.069

الرقم القياسي العام لأسعار الأسهم المرجح بالقيمة السوقية للأسهم الحرة (1999=1000)

القطاع	التغير		الخميس 23/11/2023	الأربعاء 22/11/2023
	اليوم السابق	بداية العام		
الرقم القياسي العام	0.00%	-4.31%	2393.7	2393.7
القطاع المالي	0.05%	-1.19%	2660.1	2658.7
قطاع الخدمات	-0.09%	-5.75%	1640.8	1642.3
قطاع الصناعة	0.02%	-10.88%	4716.4	4715.6

الرقم القياسي لأسعار الأسهم المرجح بالقيمة السوقية للأسهم الحرة ASE20 (2014=1000)

التغير	الخميس 23/11/2023	الأربعاء 22/11/2023
-4.25%	1288.1	1287.4

مؤشر العائد الكلي ASETR (2021=1074)

التغير	الخميس 23/11/2023	الأربعاء 22/11/2023
2.43%	1464.9	1464.1

الرقم القياسي لأسعار الأسهم المرجح بالقيمة السوقية (1991=1000)

القطاع	التغير		الخميس 23/11/2023	الأربعاء 22/11/2023
	اليوم السابق	بداية العام		
الرقم القياسي العام	0.05%	-7.88%	4357.7	4355.7
قطاع البنوك	0.11%	-3.29%	6531.8	6524.6
قطاع التأمين	0.09%	-4.34%	1273.9	1272.8
قطاع الخدمات	-0.22%	1.28%	863.0	864.9
قطاع الصناعة	0.05%	-16.10%	5774.3	5771.5

الرقم القياسي المرجح بالقيمة السوقية للأسهم الحرة حسب الأسواق (2012=1000)

السوق	التغير		الخميس 23/11/2023	الأربعاء 22/11/2023
	اليوم السابق	بداية العام		
السوق الأول	0.05%	-5.05%	1337.5	1336.8
السوق الثاني	-0.38%	6.67%	841.1	844.3

القيمة السوقية (دينار)

التغير	الخميس 23/11/2023	الأربعاء 22/11/2023
-7.12%	16,722,764,050	16,714,098,746