

خلاصة البيانات الاحصائية لبورصة عمان

الأربعاء 2023/11/22

حجم التداول اليومي من 11/9 لغاية 2023/11/22

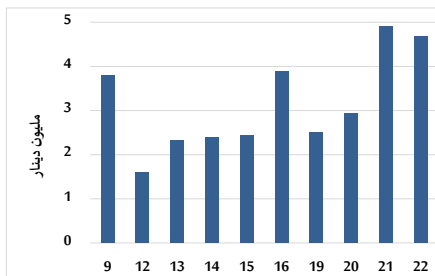

التوزيع القطاعي لحجم التداول ليوم الأربعاء 2023/11/22

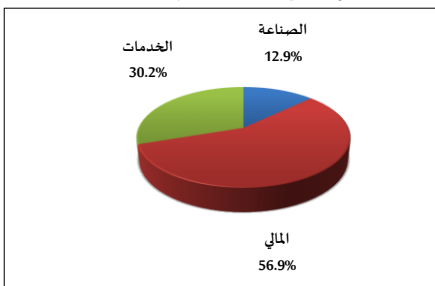

الرقم القياسي العام المرجح للأسهم الحرة من 11/9 لغاية 2023/11/22

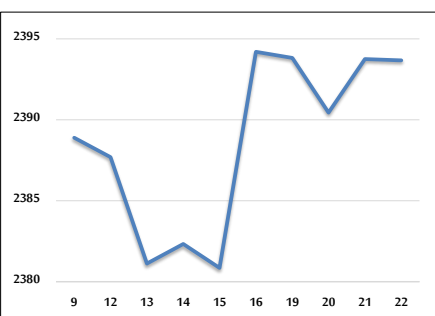

الرقم القياسي المرجح للأسهم الحرة ASE20 و ASETR من 11/9 لغاية 2023/11/22

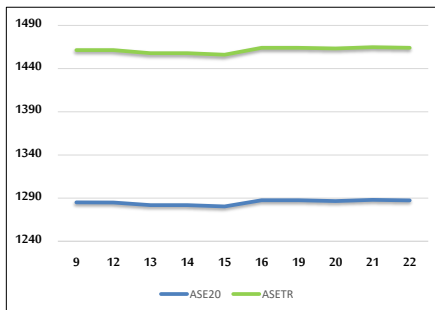

الرقم القياسي المرجح بالقيمة السوقية من 11/9 لغاية 2023/11/22

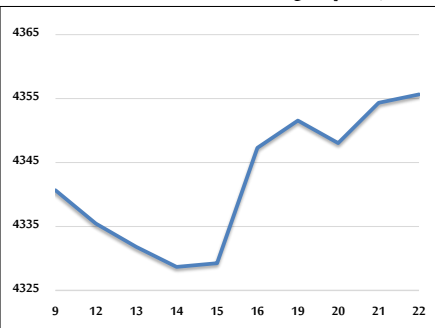

حجم التداول (دينار)

التغير (%)	التغير	2023	2022	
70.71%	1,938,387	4,679,815	2,741,428	يومي
-35.01%	-29,256,950	54,303,699	83,560,649	تراكي (11/22-11/1)
-25.03%	-444,783,702	1,332,079,528	1,776,863,230	تراكي (11/22-1/2)

عدد الأسهم المتداولة

التغير (%)	التغير	2023	2022	
101.72%	3,097,867	6,143,263	3,045,396	يومي
-22.87%	-15,911,411	53,660,783	69,572,194	تراكي (11/22-11/1)
-4.58%	-47,857,217	997,125,441	1,044,982,658	تراكي (11/22-1/2)

عدد العقود المنفذة

التغير (%)	التغير	2023	2022	
11.35%	271	2,659	2,388	يومي
-4.28%	-1,508	33,762	35,270	تراكي (11/22-11/1)
-8.15%	-54,984	619,815	674,799	تراكي (11/22-1/2)

بعض النسب المالية لبورصة (2023/11/22)

القطاع	القيمة السوقية P/E إلى العائد	القيمة السوقية إلى القيمة الدفترية	الأرباح الموزعة إلى القيمة السوقية (%)	معدل الدوران (%)
القطاع المالي	7.780	0.802	5.739	0.099
قطاع الخدمات	11.455	1.303	6.746	0.125
قطاع الصناعة	6.777	1.533	7.557	0.051
جميع القطاعات	7.318	1.008	6.778	0.098

الرقم القياسي العام لأسعار الاسهم المرجح بالقيمة السوقية للأسهم الحرة (1999=1000)

الرقم القياسي العام	التغير		الأربعاء	الثلاثاء
	اليوم السابق	بداية العام	22/11/2023	21/11/2023
الرقم القياسي العام	0.00%	-4.31%	2393.7	2393.8
القطاع المالي	-0.04%	-1.24%	2658.7	2659.7
قطاع الخدمات	-0.07%	-5.66%	1642.3	1643.4
قطاع الصناعة	0.38%	-10.90%	4715.6	4697.7

الرقم القياسي لأسعار الاسهم المرجح بالقيمة السوقية للأسهم الحرة ASE20 (2014=1000)

التغير	الأربعاء	الثلاثاء
-4.30%	1287.4	1288.0

مؤشر العائد الكلي (2021=1074) ASETR

التغير	الأربعاء	الثلاثاء
-0.05%	1464.1	1464.8

الرقم القياسي لأسعار الاسهم المرجح بالقيمة السوقية (1991=1000)

الرقم القياسي العام	التغير		الأربعاء	الثلاثاء
	اليوم السابق	بداية العام	22/11/2023	21/11/2023
الرقم القياسي العام	0.03%	-7.92%	4355.7	4354.3
قطاع البنوك	-0.18%	-3.39%	6524.6	6536.1
قطاع التأمين	0.92%	-4.42%	1272.8	1261.2
قطاع الخدمات	0.07%	1.50%	864.9	864.2
قطاع الصناعة	0.29%	-16.14%	5771.5	5754.6

الرقم القياسي المرجح بالقيمة السوقية للأسهم الحرة حسب الأسواق (2012=1000)

السوق	التغير		الأربعاء	الثلاثاء
	اليوم السابق	بداية العام	22/11/2023	21/11/2023
السوق الأول	-0.03%	-5.09%	1336.8	1337.2
السوق الثاني	0.37%	7.07%	844.3	841.1

القيمة السوقية (دينار)

التغير	الأربعاء	الثلاثاء
0.05%	16,714,098,746	16,705,773,499