

خلاصة البيانات الإحصائية لبورصة عمان

الإثنين 2022/10/31

حجم التداول اليومي من 10/18 لغاية 2022/10/31

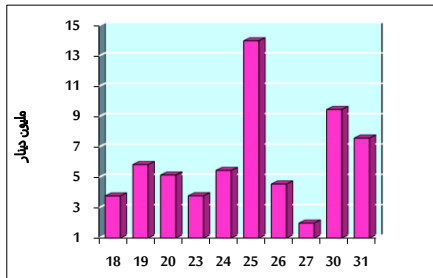

التوزيع القطاعي لحجم التداول ليوم الإثنين 2022/10/31

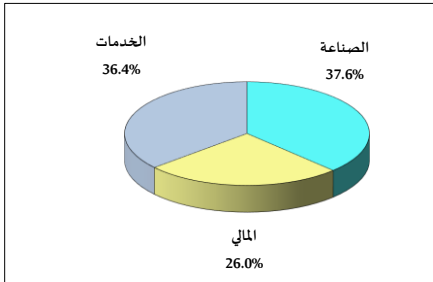

الرقم القياسي العام المرجح بالأسهم الحرة من 10/18 لغاية 2022/10/31

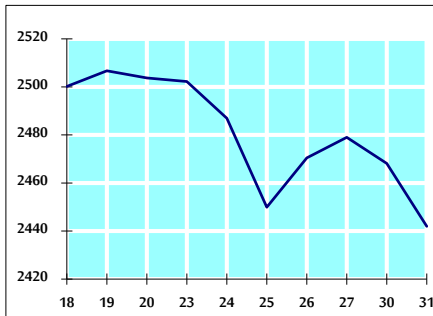

الرقم القياسي المرجح بالأسهم الحرة ASE20 من 10/18 لغاية 2022/10/31

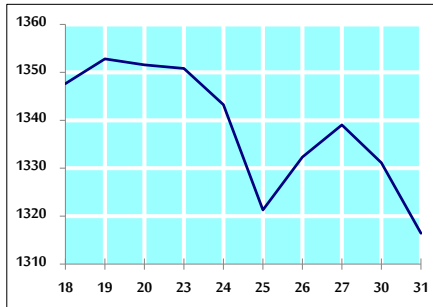

الرقم القياسي العام المرجح بالقيمة السوقية من 10/18 لغاية 2022/10/31

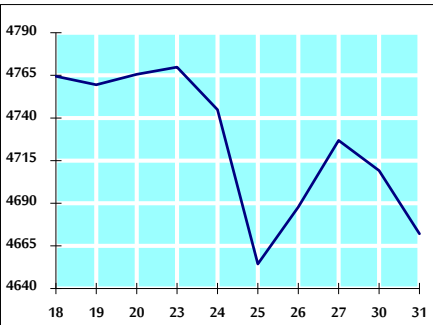

حجم التداول (دينار)

التغير (%)	التغير	2022	2021	
26.76%	1,602,035	7,588,779	5,986,744	يومي
2.08%	2,554,989	125,212,495	122,657,506	تراكبي (10/31-10/2)
1.33%	22,192,621	1,693,302,581	1,671,109,960	تراكبي (10/31-1/2)

عدد الأسهم المتداولة

التغير (%)	التغير	2022	2021	
13.36%	720,627	6,113,003	5,392,376	يومي
-8.84%	-8,438,227	87,040,050	95,478,277	تراكبي (10/31-10/2)
-25.35%	-331,265,723	975,410,464	1,306,676,187	تراكبي (10/31-1/2)

عدد العقود المنفذة

التغير (%)	التغير	2022	2021	
-18.19%	-681	3,063	3,744	يومي
-11.95%	-7,853	57,875	65,728	تراكبي (10/31-10/2)
-5.58%	-37,808	639,529	677,337	تراكبي (10/31-1/2)

بعض النسب المالية للبورصة (2022/10/31)

القطاع	القيمة السوقية P/E إلى العائد	القيمة السوقية إلى القيمة الدفترية	الأرباح الموزعة إلى القيمة السوقية (%)	معدل الدوران (%)
القطاع المالي	14.166	0.849	4.860	0.045
قطاع الخدمات	18.334	1.393	4.154	0.140
قطاع الصناعة	11.528	2.633	4.350	0.371
جميع القطاعات	13.087	1.239	4.634	0.100

الرقم القياسي العام لأسعار الأسهم المرجح بالقيمة السوقية للأسهم الحرة (1000=1999)

الرقم القياسي العام	التغير		الإثنين	الأحد	
	بداية العام	اليوم السابق	31/10/2022	30/10/2022	
الرقم القياسي العام	15.26%	-1.06%	2442.0	2468.1	
القطاع المالي	1.39%	-0.40%	2640.8	2651.3	
قطاع الخدمات	25.12%	-2.96%	1660.9	1711.5	
قطاع الصناعة	43.21%	-0.63%	5250.0	5283.1	

الرقم القياسي لأسعار الأسهم المرجح بالقيمة السوقية للأسهم الحرة ASE20 (2014=1000)

22.53%	-1.11%	1316.4	1331.2	
--------	--------	--------	--------	--

مؤشر العائد الكلي ASETR (2021=1074)

30.26%	-1.11%	1399.4	1415.1	
--------	--------	--------	--------	--

الرقم القياسي لأسعار الأسهم المرجح بالقيمة السوقية (1991=1000)

الرقم القياسي العام	التغير		الإثنين	الأحد	
	بداية العام	اليوم السابق	31/10/2022	30/10/2022	
الرقم القياسي العام	16.65%	-0.79%	4672.2	4709.1	
قطاع البنوك	-0.54%	-0.89%	6530.7	6589.1	
قطاع التأمين	5.05%	0.18%	1395.5	1392.9	
قطاع الخدمات	5.08%	-1.13%	822.1	831.5	
قطاع الصناعة	48.73%	-0.60%	6991.1	7033.6	

الرقم القياسي المرجح بالقيمة السوقية للأسهم الحرة حسب الأسواق (2012=1000)

السوق الأول	التغير		الإثنين	الأحد	
	بداية العام	اليوم السابق	31/10/2022	30/10/2022	
السوق الأول	20.10%	-1.10%	1375.1	1390.4	
السوق الثاني	-16.98%	-0.56%	777.6	782.0	

القيمة السوقية (دينار)

14.82%	-0.76%	17,792,060,919	17,929,057,548	
--------	--------	----------------	----------------	--