

خلاصة البيانات الإحصائية لبورصة عمان

الأحد 2022/10/30

حجم التداول اليومي من 10/17 لغاية 2022/10/30

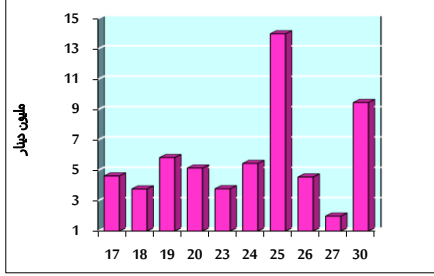

التوزيع القطاعي لحجم التداول ليوم الأحد 2022/10/30

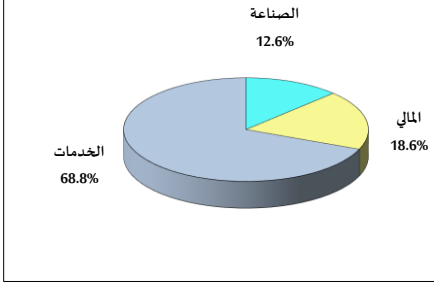

الرقم القياسي العام المرجح للأسهم الحرة من 10/17 لغاية 2022/10/30

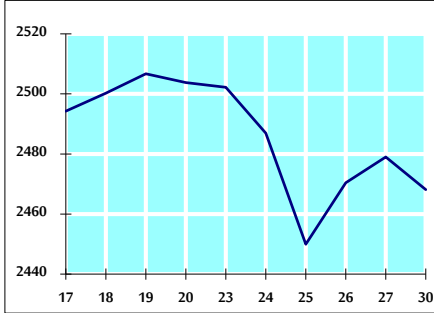

الرقم القياسي العام المرجح للأسهم الحرة ASE20 من 10/17 لغاية 2022/10/30

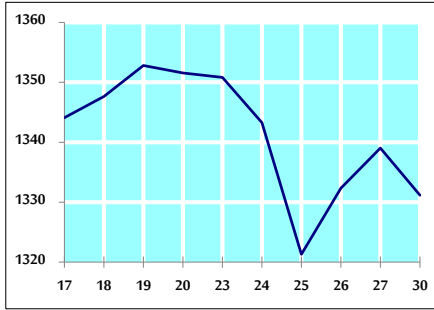

الرقم القياسي العام المرجح بالقيمة السوقية من 10/17 لغاية 2022/10/30

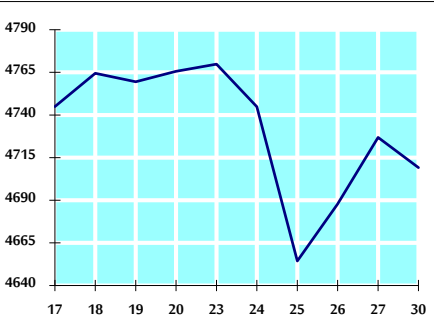

حجم التداول (دينار)

التغير (%)	التغير	2022	2021	
-	-	9,470,005	-	يومي
0.82%	952,954	117,623,716	116,670,762	تراكمي (10/30-10/2)
1.24%	20,590,586	1,685,713,802	1,665,123,216	تراكمي (10/30-1/2)

عدد الأسهم المتداولة

التغير (%)	التغير	2022	2021	
-	-	6,586,788	-	يومي
-10.17%	-9,158,854	80,927,047	90,085,901	تراكمي (10/30-10/2)
-25.51%	-331,986,350	969,297,461	1,301,283,811	تراكمي (10/30-1/2)

عدد العقود المنفذة

التغير (%)	التغير	2022	2021	
-	-	2,085	-	يومي
-11.57%	-7,172	54,812	61,984	تراكمي (10/30-10/2)
-5.51%	-37,127	636,466	673,593	تراكمي (10/30-1/2)

بعض النسب المالية للبورصة (2022/10/30)

القطاع	القيمة السوقية P/E إلى العائد	القيمة السوقية إلى القيمة الدفترية	الأرباح الموزعة إلى القيمة السوقية (%)	معدل دوران
القطاع المالي	14.285	0.856	4.820	0.044
قطاع الخدمات	18.663	1.418	4.081	0.301
قطاع الصناعة	11.565	2.641	4.336	0.143
جميع القطاعات	13.191	1.249	4.598	0.108

الرقم القياسي العام لأسعار الأسهم المرجح بالقيمة السوقية للأسهم الحرة (1000=1999)

الرقم القياسي العام	التغير		الأحد 30/10/2022	الخميس 27/10/2022	القطاع
	بداية العام	اليوم السابق			
16.50%	-0.44%	2468.1	2479.0	القطاع المالي العام	
1.80%	-0.19%	2651.3	2656.4	القطاع المالي	
28.94%	-1.11%	1711.5	1730.7	قطاع الخدمات	
44.11%	-0.30%	5283.1	5298.8	قطاع الصناعة	

الرقم القياسي العام لأسعار الأسهم المرجح بالقيمة السوقية للأسهم الحرة ASE20 (1000=2014)

التغير	الأحد 30/10/2022	الخميس 27/10/2022
23.90%	1331.2	1339.0

مؤشر العائد الكلي (1074=2021)ASETR

التغير	الأحد 30/10/2022	الخميس 27/10/2022
31.72%	1415.1	1423.5

الرقم القياسي العام لأسعار الأسهم المرجح بالقيمة السوقية (1000=1991)

الرقم القياسي العام	التغير		الأحد 30/10/2022	الخميس 27/10/2022	القطاع
	بداية العام	اليوم السابق			
17.57%	-0.38%	4709.1	4726.9	القطاع المالي العام	
0.35%	-0.55%	6589.1	6625.5	قطاع البنوك	
4.86%	0.06%	1392.9	1392.1	قطاع التأمين	
6.28%	0.00%	831.5	831.5	قطاع الخدمات	
49.63%	-0.31%	7033.6	7055.5	قطاع الصناعة	

الرقم القياسي العام المرجح بالقيمة السوقية للأسهم الحرة حسب الأسواق (1000=2012)

الرقم القياسي العام	التغير		الأحد 30/10/2022	الخميس 27/10/2022	السوق
	بداية العام	اليوم السابق			
21.44%	-0.42%	1390.4	1396.3	السوق الأول	
-16.51%	-0.37%	782.0	784.9	السوق الثاني	

القيمة السوقية (دينار)

التغير	الأحد 30/10/2022	الخميس 27/10/2022
15.70%	17,929,057,548	17,993,025,587