

خلاصة البيانات الإحصائية لبورصة عمان

الثلاثاء 2021/2/9

حجم التداول اليومي من 1/27 لغاية 2021/2/9

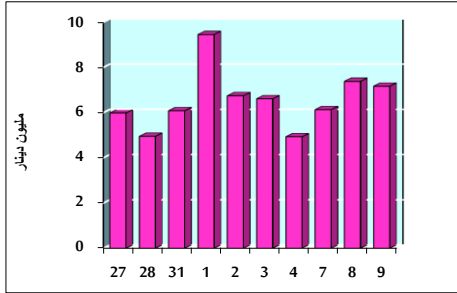

التوزيع القطاعي لحجم التداول يوم الثلاثاء 2021/2/9

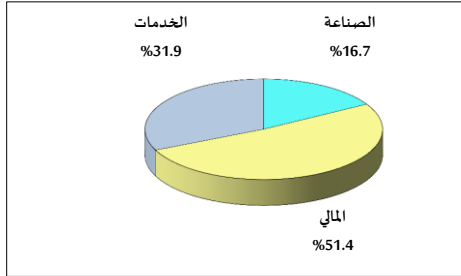

الرقم القياسي العام المرجح بالأشهر الحرة من 1/27 لغاية 2021/2/9

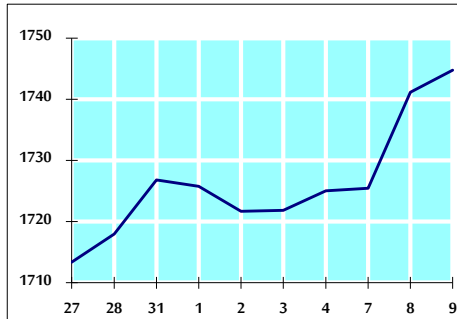

الرقم القياسي العام المرجح بالأشهر الحرة ASE20 من 1/27 لغاية 2021/2/9

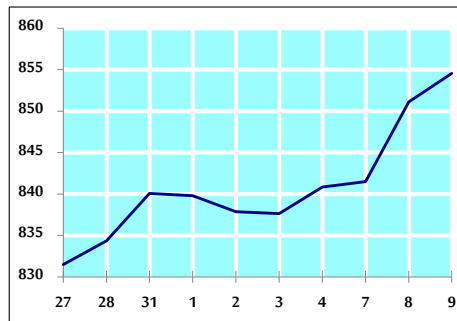

الرقم القياسي العام المرجح بالقيمة السوقية من 1/27 لغاية 2021/2/9

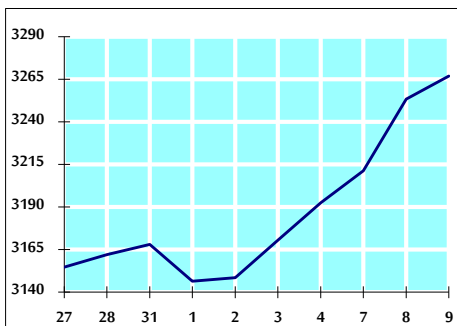

حجم التداول (دينار)

التغير (%)	التغير	2021	2020	
12.30%	784,828	7,167,995	6,383,167	يومي
42.79%	14,510,393	48,420,026	33,909,633	تراكمي (2/9-2/1)
87.50%	121,570,044	260,509,534	138,939,490	تراكمي (2/9-1/3)

عدد الأسهم المتداولة

التغير (%)	التغير	2021	2020	
3.14%	203,821	6,701,676	6,497,855	يومي
30.00%	10,850,628	47,022,113	36,171,485	تراكمي (2/9-2/1)
90.82%	117,403,253	246,673,342	129,270,089	تراكمي (2/9-1/3)

عدد العقود المنفذة

التغير (%)	التغير	2021	2020	
48.87%	1,100	3,351	2,251	يومي
26.01%	4,315	20,907	16,592	تراكمي (2/9-2/1)
41.64%	25,297	86,043	60,746	تراكمي (2/9-1/3)

بعض النسب المالية للبورصة (2021/2/9)

القطاع	القيمة السوقية P/E إلى العائد	القيمة السوقية إلى القيمة الدفترية	الأرباح الموزعة إلى القيمة السوقية (%)	معدل الدوران (%)
القطاع المالي	9.356	0.758	0.490	0.096
قطاع الخدمات	12.316	1.073	4.950	0.132
قطاع الصناعة	19.609	1.552	3.180	0.113
جميع القطاعات	10.793	0.909	1.900	0.105

الرقم القياسي العام لاسعار الاسهم المرجح بالقيمة السوقية للاسهم الحرة (1000=1999)

التغير	الثلاثاء		الاثنين		
	09/02/2021	08/02/2021	09/02/2021	08/02/2021	
بداية العام	5.28%	0.21%	1744.8	1741.2	الرقم القياسي العام
اليوم السابق	3.94%	-0.32%	2257.3	2264.5	القطاع المالي
	2.17%	1.08%	1173.0	1160.5	قطاع الخدمات
	15.40%	1.27%	2446.1	2415.3	قطاع الصناعة

الرقم القياسي لاسعار الاسهم المرجح بالقيمة السوقية للاسهم الحرة ASE20 (1000=2014)

5.96%	0.40%	854.5	851.1
-------	-------	-------	-------

الرقم القياسي لاسعار الاسهم المرجح بالقيمة السوقية (1000=1991)

التغير	الثلاثاء		الاثنين		
	09/02/2021	08/02/2021	09/02/2021	08/02/2021	
بداية العام	7.13%	0.42%	3266.9	3253.4	الرقم القياسي العام
اليوم السابق	1.81%	-0.39%	5508.5	5529.9	قطاع البنوك
	-2.85%	-0.10%	1271.9	1273.2	قطاع التأمين
	3.00%	-0.10%	725.3	726.1	قطاع الخدمات
	21.54%	2.19%	3425.1	3351.6	قطاع الصناعة

الرقم القياسي المرجح بالقيمة السوقية للاسهم الحرة حسب الاسواق (1000=2012)

التغير	الثلاثاء		الاثنين		
	09/02/2021	08/02/2021	09/02/2021	08/02/2021	
بداية العام	5.46%	0.35%	915.8	912.6	السوق الأول
اليوم السابق	5.31%	-0.39%	917.6	921.2	السوق الثاني

القيمة السوقية (دينار)

6.18%	0.37%	13,705,963,535	13,655,503,525
-------	-------	----------------	----------------