

خلاصة البيانات الإحصائية لبورصة عمان

الإثنين 2020/7/20

حجم التداول اليومي من 7/7 لغاية 20/7/2020

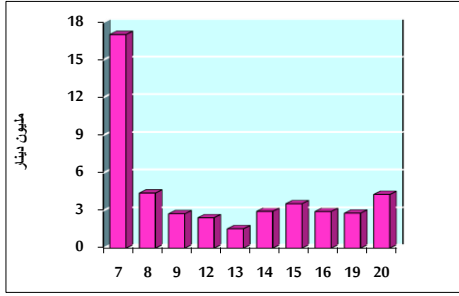

التوزيع القطاعي لحجم التداول ليوم الإثنين 2020/7/20

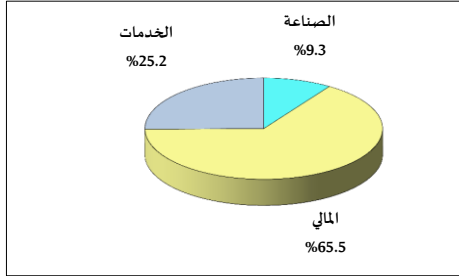

الرقم القياسي العام المرجح للأسهم الحرة من 7/7 لغاية 2020/7/20

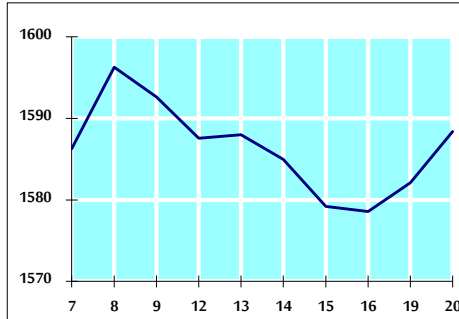

الرقم القياسي العام المرجح للأسهم الحرة ASE20 من 7/7 لغاية 2020/7/20

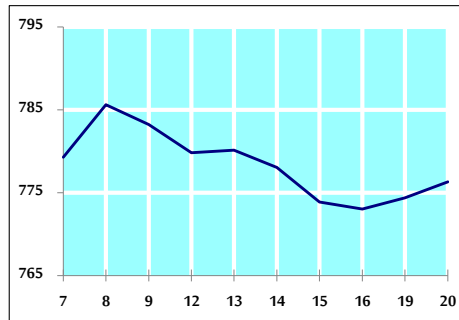

الرقم القياسي العام المرجح بالقيمة السوقية من 7/7 لغاية 2020/7/20

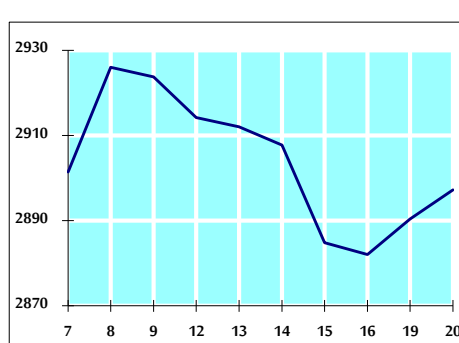

حجم التداول (دينار)

التغير (%)	التغير	2020	2019	
1.68%	70,597	4,275,037	4,204,440	يومي
-32.67%	-28,209,281	58,125,953	86,335,234	تراكمي (7/20-7/1)
-37.20%	-280,665,678	473,735,265	754,400,943	تراكمي (7/20-1/2)

عدد الاسهم المتداولة

التغير (%)	التغير	2020	2019	
3.45%	157,103	4,712,100	4,554,997	يومي
-13.96%	-11,411,427	70,324,280	81,735,707	تراكمي (7/20-7/1)
-23.11%	-142,339,012	473,651,371	615,990,383	تراكمي (7/20-1/2)

عدد العقود المنفذة

التغير (%)	التغير	2020	2019	
-9.17%	-250	2,475	2,725	يومي
-34.77%	-13,432	25,198	38,630	تراكمي (7/20-7/1)
-33.41%	-94,229	187,836	282,065	تراكمي (7/20-1/2)

بعض النسب المالية للبورصة (2020/7/20)

القطاع	القيمة السوقية P/E إلى العائد	القيمة السوقية إلى القيمة الدفترية	الأرباح الموزعة إلى القيمة السوقية (%)	معدل الدوران (%)
القطاع المالي	9.172	0.744	0.169	0.066
قطاع الخدمات	12.612	0.979	4.806	0.060
قطاع الصناعة	15.070	1.230	3.494	0.116
جميع القطاعات	9.793	0.856	1.774	0.071

الرقم القياسي العام لأسعار الاسهم المرجح بالقيمة السوقية للأسهم الحرة (1000=1999)

الرقم القياسي العام	التغير	الإثنين		الأحد
		20/07/2020	19/07/2020	
الرقم القياسي العام	-12.49%	0.40%	1588.4	1582.1
القطاع المالي	-14.45%	0.19%	2096.0	2092.0
قطاع الخدمات	-11.28%	0.68%	1147.2	1139.4
قطاع الصناعة	-2.71%	0.63%	1806.7	1795.3

الرقم القياسي العام لأسعار الاسهم المرجح بالقيمة السوقية للأسهم الحرة ASE20 (1000=2014)

	-12.87%	0.25%	776.3	774.4
--	---------	-------	-------	-------

الرقم القياسي العام لأسعار الاسهم المرجح بالقيمة السوقية (1000=1991)

الرقم القياسي العام	التغير	الإثنين		الأحد
		20/07/2020	19/07/2020	
الرقم القياسي العام	-17.55%	0.24%	2897.2	2890.4
قطاع البنوك	-23.25%	-0.48%	5446.1	5472.2
قطاع التأمين	1.79%	-0.30%	1305.5	1309.4
قطاع الخدمات	-8.30%	0.34%	674.7	672.4
قطاع الصناعة	-10.68%	1.61%	2334.1	2297.2

الرقم القياسي العام المرجح بالقيمة السوقية للأسهم الحرة حسب الأسواق (1000=2012)

السوق	التغير	الإثنين	
		20/07/2020	19/07/2020
السوق الأول	-12.55%	0.26%	835.8
السوق الثاني	-6.57%	1.37%	781.1

القيمة السوقية (دينار)

	-17.19%	0.22%	12,350,351,044	12,323,284,352
--	---------	-------	----------------	----------------