

خلاصة البيانات الإحصائية لبورصة عمان

الأحد 2019/4/28

حجم التداول اليومي من 4/15 لغاية 4/28 2019/4/28

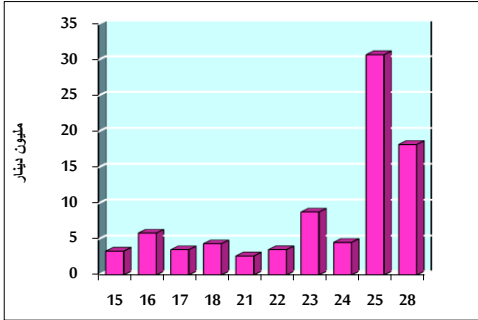

التوزيع القطاعي لحجم التداول ليوم الأحد 2019/4/28

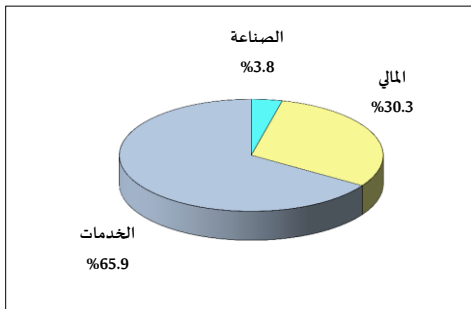

الرقم القياسي العام المرجح بالأسهم الحرة من 4/15 لغاية 4/28 2019/4/28

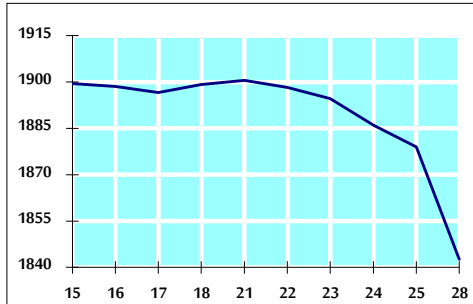

الرقم القياسي العام المرجح بالقيمة السوقية من 4/15 لغاية 4/28 2019/4/28

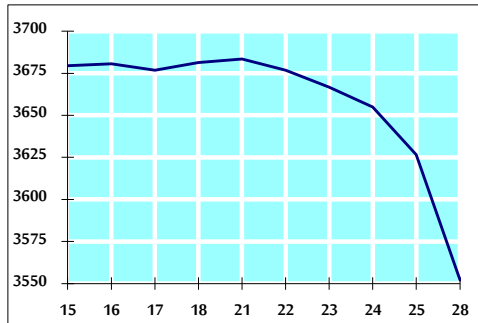

أ- حجم التداول (دينار)

التغير (%)	التغير	2019	2018	
183.78%	11,780,339	18,190,274	6,409,935	يومي
29.51%	28,731,113	126,086,607	97,355,494	تراكمي (4/28-4/1)
-0.38%	-1,832,019	480,134,190	481,966,209	تراكمي (4/28-1/2)

ب- عدد الاسهم المتداولة

التغير (%)	التغير	2019	2018	
555.05%	20,262,018	23,912,485	3,650,467	يومي
12.53%	11,638,491	104,556,905	92,918,414	تراكمي (4/28-4/1)
-14.58%	-60,401,106	353,979,272	414,380,378	تراكمي (4/28-1/2)

ج- عدد العقود المنفذة

التغير (%)	التغير	2019	2018	
-40.31%	-973	1,441	2,414	يومي
-12.52%	-5,825	40,682	46,507	تراكمي (4/28-4/1)
-17.71%	-34,579	160,667	195,246	تراكمي (4/28-1/2)

د- بعض النسب المالية للبورصة (2019/4/28)

القطاع	القيمة السوقية P/E إلى العائد	القيمة السوقية إلى القيمة الدفترية	الأرباح الموزعة إلى القيمة السوقية (%)	معدل الدوران (%)
القطاع المالي	11.531	1.019	5.596	0.133
قطاع الخدمات	16.276	1.099	4.932	1.098
قطاع الصناعة	17.736	1.263	4.311	0.077
جميع القطاعات	11.763	1.085	5.557	0.354

هـ- الرقم القياسي لاسعار الاسهم المرجح بالقيمة السوقية للأسهم الحرة (1999=1000)

الرقم القياسي العام	التغير		الأحد 28/04/2019	الخميس 25/04/2019
	اليوم السابق	بداية العام		
الرقم القياسي العام	-1.94%	-3.47%	1842.6	1879.0
القطاع المالي	-1.31%	-2.70%	2580.9	2615.2
قطاع الخدمات	-3.22%	-5.34%	1211.4	1251.8
قطاع الصناعة	-1.10%	-3.44%	1818.0	1838.2

و- الرقم القياسي لاسعار الاسهم المرجح بالقيمة السوقية (1991=1000)

الرقم القياسي العام	التغير		الأحد 28/04/2019	الخميس 25/04/2019
	اليوم السابق	بداية العام		
الرقم القياسي العام	-2.05%	-6.45%	3552.0	3626.5
قطاع البنوك	-2.11%	-8.12%	7576.1	7739.7
قطاع التأمين	-0.34%	-3.02%	1335.0	1339.5
قطاع الخدمات	-0.90%	-6.97%	741.3	748.0
قطاع الصناعة	-2.61%	-0.98%	2288.7	2350.2

ز- الرقم القياسي المرجح بالقيمة السوقية للأسهم الحرة حسب الأسواق (2012=1000)

السوق الأول	التغير		الأحد 28/04/2019	الخميس 25/04/2019
	اليوم السابق	بداية العام		
السوق الأول	-2.23%	-3.33%	977.6	999.8
السوق الثاني	-0.07%	-1.37%	820.2	820.8

ح- القيمة السوقية (دينار)

-6.12%	-1.80%	15,136,378,645	15,413,943,412
--------	--------	----------------	----------------