

خلاصة البيانات الإحصائية لبورصة عمان

الخميس 2019/2/28

حجم التداول اليومي من 2/17 لغاية 2019/2/28

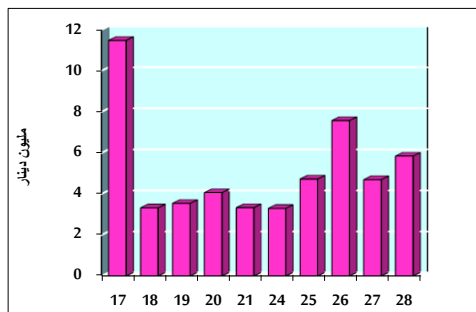

التوزيع القطاعي لحجم التداول ليوم الخميس 2019/2/28

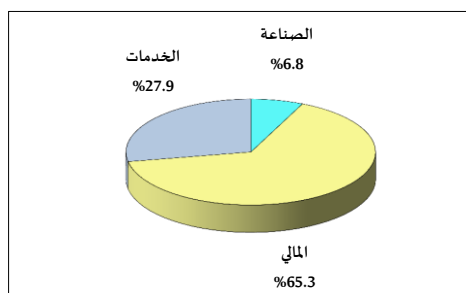

الرقم القياسي العام المرجح للأسهم الحرة من 2/17 لغاية 2019/2/28

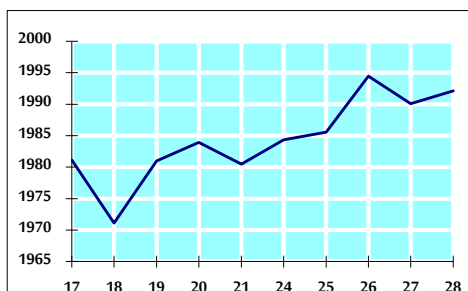

الرقم القياسي العام المرجح بالقيمة السوقية من 2/17 لغاية 2019/2/28

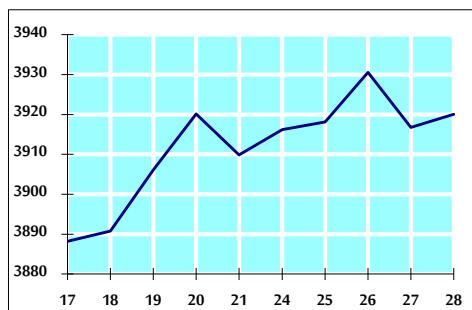

أ- حجم التداول (دينار)

| التغير (%) | التغير | 2019 | 2018 | |
|------------|-------------|-------------|-------------|-------------------|
| -25.51% | -2,003,215 | 5,848,567 | 7,851,782 | يومي |
| -30.03% | -41,715,213 | 97,204,165 | 138,919,378 | تراكمي (2/28-2/3) |
| -25.64% | -64,843,837 | 188,098,535 | 252,942,372 | تراكمي (2/28-1/2) |

ب- عدد الاسهم المتداولة

| التغير (%) | التغير | 2019 | 2018 | |
|------------|-------------|-------------|-------------|-------------------|
| 42.40% | 2,181,814 | 7,327,301 | 5,145,487 | يومي |
| -31.57% | -37,126,812 | 80,482,007 | 117,608,819 | تراكمي (2/28-2/3) |
| -31.62% | -67,618,651 | 146,230,610 | 213,849,261 | تراكمي (2/28-1/2) |

ج- عدد العقود المنفذة

| التغير (%) | التغير | 2019 | 2018 | |
|------------|---------|--------|--------|-------------------|
| -29.76% | -878 | 2,072 | 2,950 | يومي |
| -20.29% | -10,035 | 39,430 | 49,465 | تراكمي (2/28-2/3) |
| -22.07% | -21,339 | 75,347 | 96,686 | تراكمي (2/28-1/2) |

د- بعض النسب المالية للبورصة (2019/2/28)

| القطاع | القيمة السوقية P/E إلى العائد | القيمة السوقية إلى القيمة الدفترية | الأرباح الموزعة إلى القيمة السوقية (%) | معدل الدوران (%) |
|---------------|-------------------------------|------------------------------------|--|------------------|
| القطاع المالي | 12.881 | 1.103 | 5.154 | 0.129 |
| قطاع الخدمات | 16.725 | 1.217 | 5.375 | 0.095 |
| قطاع الصناعة | 59.798 | 1.360 | 3.355 | 0.040 |
| جميع القطاعات | 14.937 | 1.188 | 4.963 | 0.109 |

هـ- الرقم القياسي لاسعار الاسهم المرجح بالقيمة السوقية للأسهم الحرة (1000=1999)

| الرقم القياسي العام | التغير | | الخميس | الأربعاء |
|---------------------|--------------|-------------|------------|------------|
| | اليوم السابق | بداية العام | 28/02/2019 | 27/02/2019 |
| الرقم القياسي العام | 0.10% | 4.36% | 1992.1 | 1990.1 |
| القطاع المالي | 0.08% | 3.49% | 2745.3 | 2743.0 |
| قطاع الخدمات | 0.04% | 3.95% | 1330.3 | 1329.8 |
| قطاع الصناعة | 0.28% | 4.45% | 1966.5 | 1961.0 |

و- الرقم القياسي لاسعار الاسهم المرجح بالقيمة السوقية (1000=1991)

| الرقم القياسي العام | التغير | | الخميس | الأربعاء |
|---------------------|--------------|-------------|------------|------------|
| | اليوم السابق | بداية العام | 28/02/2019 | 27/02/2019 |
| الرقم القياسي العام | 0.08% | 3.24% | 3920.1 | 3916.8 |
| قطاع البنوك | 0.12% | 1.71% | 8386.9 | 8376.8 |
| قطاع التأمين | -0.58% | -0.07% | 1375.5 | 1383.5 |
| قطاع الخدمات | -0.10% | 3.42% | 824.1 | 824.9 |
| قطاع الصناعة | 0.12% | 7.95% | 2495.1 | 2492.2 |

ز- الرقم القياسي المرجح بالقيمة السوقية للأسهم الحرة حسب الأسواق (1000=2012)

| السوق الأول | التغير | | الخميس | الأربعاء |
|--------------|--------------|-------------|------------|------------|
| | اليوم السابق | بداية العام | 28/02/2019 | 27/02/2019 |
| السوق الأول | 0.15% | 4.92% | 1061.1 | 1059.5 |
| السوق الثاني | -0.07% | 3.87% | 863.8 | 864.4 |

ح- القيمة السوقية (دينار)

| | | | |
|-------|-------|----------------|----------------|
| 2.61% | 0.10% | 16,543,660,287 | 16,527,120,244 |
|-------|-------|----------------|----------------|