

خلاصة البيانات الإحصائية لبورصة عمان

الثلاثاء 2019/1/22

حجم التداول اليومي من 1/8 لغاية 2019/1/22

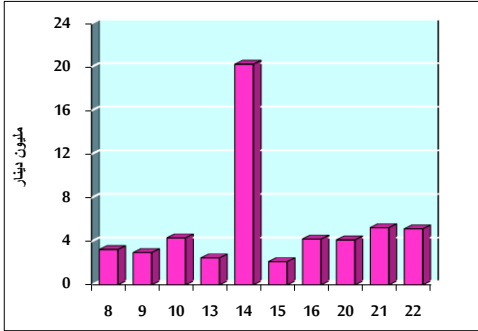

التوزيع القطاعي لحجم التداول ليوم الثلاثاء 2019/1/22

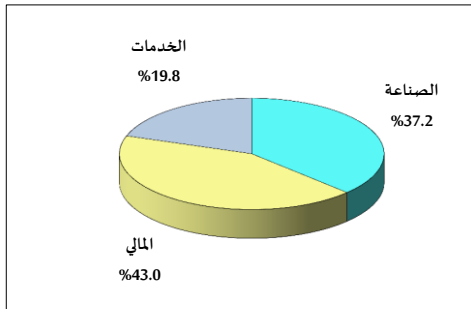

الرقم القياسي العام المرجح للأسهم الحرة من 1/8 لغاية 2019/1/22

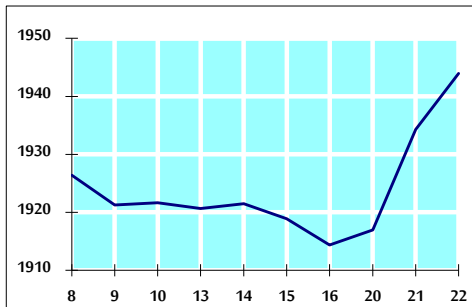

الرقم القياسي العام المرجح بالقيمة السوقية من 1/8 لغاية 2019/1/22

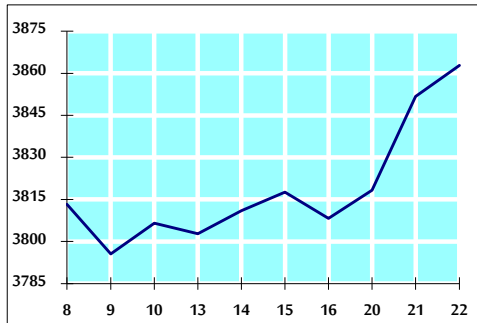

أ- حجم التداول (دينار)

| التغير (%) | التغير | 2019 | 2018 | |
|------------|------------|------------|------------|-------------------|
| 23.34% | 971,928 | 5,135,935 | 4,164,007 | يومي |
| 23.56% | 12,402,185 | 65,040,032 | 52,637,847 | تراكمي (1/22-1/2) |
| 23.56% | 12,402,185 | 65,040,032 | 52,637,847 | تراكمي (1/22-1/2) |

ب- عدد الاسهم المتداولة

| التغير (%) | التغير | 2019 | 2018 | |
|------------|-------------|------------|------------|-------------------|
| -31.43% | -1,367,458 | 2,983,130 | 4,350,588 | يومي |
| -22.12% | -12,068,971 | 42,493,272 | 54,562,243 | تراكمي (1/22-1/2) |
| -22.12% | -12,068,971 | 42,493,272 | 54,562,243 | تراكمي (1/22-1/2) |

ج- عدد العقود المنفذة

| التغير (%) | التغير | 2019 | 2018 | |
|------------|--------|--------|--------|-------------------|
| 17.79% | 304 | 2,013 | 1,709 | يومي |
| -19.21% | -5,507 | 23,162 | 28,669 | تراكمي (1/22-1/2) |
| -19.21% | -5,507 | 23,162 | 28,669 | تراكمي (1/22-1/2) |

د- بعض النسب المالية لبورصة (2019/1/22)

| القطاع | القيمة السوقية P/E إلى العائد | القيمة السوقية إلى القيمة الدفترية | الأرباح الموزعة إلى القيمة السوقية (%) | معدل الدوران (%) |
|---------------|-------------------------------|------------------------------------|--|------------------|
| القطاع المالي | 17.464 | 1.095 | 4.994 | 0.037 |
| قطاع الخدمات | 16.739 | 1.222 | 5.380 | 0.059 |
| قطاع الصناعة | 55.623 | 1.344 | 3.408 | 0.053 |
| جميع القطاعات | 18.572 | 1.179 | 4.854 | 0.045 |

هـ- الرقم القياسي لاسعار الاسهم المرجح بالقيمة السوقية للأسهم الحرة (1999=1000)

| القطاع | التغير | | الثلاثاء 22/01/2019 | الاثنين 21/01/2019 | الرقم القياسي العام |
|---------------|-------------|--------------|---------------------|--------------------|---------------------|
| | بداية العام | اليوم السابق | | | |
| القطاع المالي | 1.84% | 0.50% | 1943.9 | 1934.3 | الرقم القياسي العام |
| قطاع الخدمات | 0.37% | 0.09% | 2662.4 | 2660.0 | القطاع المالي |
| قطاع الصناعة | 3.25% | 1.25% | 1321.4 | 1305.0 | قطاع الخدمات |
| | 3.95% | 0.37% | 1957.2 | 1949.9 | قطاع الصناعة |

و- الرقم القياسي لاسعار الاسهم المرجح بالقيمة السوقية (1991=1000)

| القطاع | التغير | | الثلاثاء 22/01/2019 | الاثنين 21/01/2019 | الرقم القياسي العام |
|--------------|-------------|--------------|---------------------|--------------------|---------------------|
| | بداية العام | اليوم السابق | | | |
| قطاع البنوك | 1.73% | 0.29% | 3862.8 | 3851.7 | الرقم القياسي العام |
| قطاع التأمين | -0.11% | 0.16% | 8236.7 | 8224.0 | قطاع البنوك |
| قطاع الخدمات | -1.74% | 0.12% | 1352.5 | 1350.9 | قطاع التأمين |
| قطاع الصناعة | 3.41% | 0.20% | 824.0 | 822.4 | قطاع الخدمات |
| | 6.41% | 0.75% | 2459.4 | 2441.2 | قطاع الصناعة |

ز- الرقم القياسي المرجح بالقيمة السوقية للأسهم الحرة حسب الأسواق (2012=1000)

| السوق | التغير | | الثلاثاء 22/01/2019 | الاثنين 21/01/2019 | الرقم القياسي |
|--------------|-------------|--------------|---------------------|--------------------|---------------|
| | بداية العام | اليوم السابق | | | |
| السوق الأول | 1.81% | 0.68% | 1029.6 | 1022.6 | السوق الأول |
| السوق الثاني | 3.88% | -0.46% | 863.9 | 867.9 | السوق الثاني |

ح- القيمة السوقية (دينار)

| | | | | |
|-------|-------|----------------|----------------|--|
| 1.31% | 0.22% | 16,333,860,183 | 16,297,739,782 | |
|-------|-------|----------------|----------------|--|