

خلاصة البيانات الاحصائية لبورصة عمان

الثلاثاء 2024/4/16

حجم التداول اليومي من 3/31 لغاية 2024/4/16

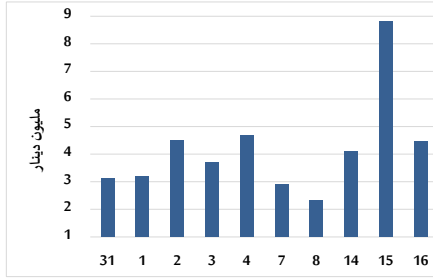

التوزيع القطاعي لحجم التداول ليوم الثلاثاء 2024/4/16

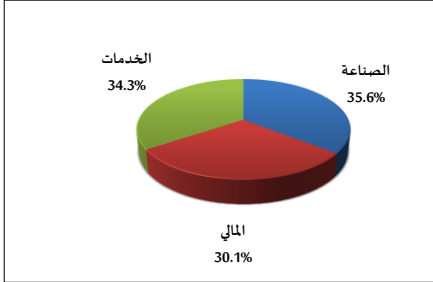

الرقم القياسي العام المرجح للأسهم الحرة من 3/31 لغاية 2024/4/16

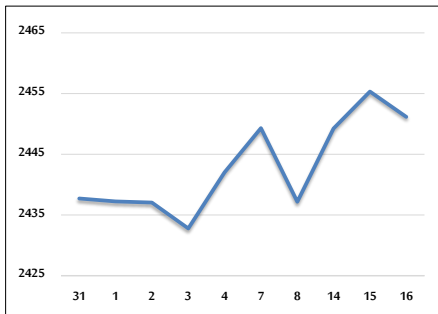

الرقم القياسي المرجح للأسهم الحرة ASE20 و ASETR من 3/31 لغاية 2024/4/16

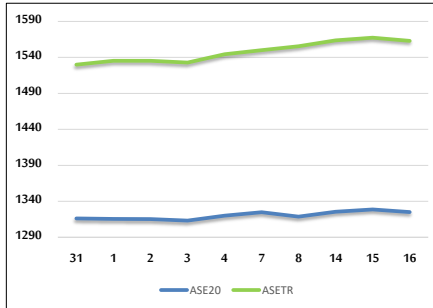

الرقم القياسي المرجح بالقيمة السوقية من 3/31 لغاية 2024/4/16

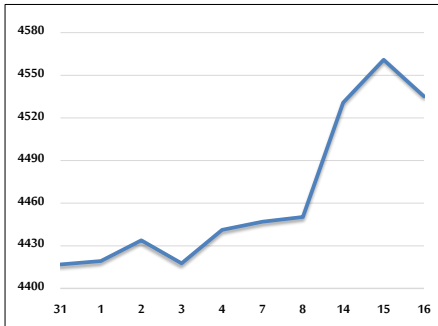

حجم التداول (دينار)

التغير (%)	التغير	2024	2023	
-36.83%	-2,308,262	3,959,464	6,267,726	يومي
-23.91%	-10,734,713	34,157,290	44,892,003	تراكبي (4/16-4/1)
-44.82%	-259,499,302	319,530,998	579,030,300	تراكبي (4/16-1/2)

عدد الأسهم المتداولة

التغير (%)	التغير	2024	2023	
-13.84%	-481,952	3,000,133	3,482,085	يومي
-19.56%	-5,782,744	23,781,889	29,564,633	تراكبي (4/16-4/1)
-31.25%	-115,661,899	254,472,771	370,134,670	تراكبي (4/16-1/2)

عدد العقود المنفذة

التغير (%)	التغير	2024	2023	
-13.81%	-456	2,845	3,301	يومي
-14.61%	-3,019	17,641	20,660	تراكبي (4/16-4/1)
-28.68%	-67,293	167,374	234,667	تراكبي (4/16-1/2)

بعض النسب المالية للبورصة (2024/4/16)

القطاع	القيمة السوقية P/E إلى العائد	القيمة السوقية إلى القيمة الدفترية	الأرباح الموزعة إلى القيمة السوقية (%)	معدل الدوران (%)
القطاع المالي	8.910	0.762	5.904	0.032
قطاع الخدمات	11.704	1.309	5.691	0.064
قطاع الصناعة	7.843	1.512	5.737	0.120
جميع القطاعات	8.348	0.995	6.089	0.049

الرقم القياسي العام لأسعار الاسهم المرجح بالقيمة السوقية للأسهم الحرة (1999=1000)

القطاع	التغير		الثلاثاء 16/04/2024	الاثنين 15/04/2024
	بداية العام	اليوم السابق		
الرقم القياسي العام	0.82%	-0.17%	2451.2	2455.3
القطاع المالي	-2.93%	-0.23%	2649.0	2655.1
قطاع الخدمات	2.85%	0.17%	1690.9	1688.1
قطاع الصناعة	9.56%	-0.55%	5169.7	5198.1

الرقم القياسي لأسعار الاسهم المرجح بالقيمة السوقية للأسهم الحرة ASE20 (2014=1000)

التغير	الثلاثاء 16/04/2024	الاثنين 15/04/2024
1.23%	1325.0	1328.7

مؤشر العائد الكلي ASETR (2021=1074)

التغير	الثلاثاء 16/04/2024	الاثنين 15/04/2024
5.01%	1563.0	1567.4

الرقم القياسي لأسعار الاسهم المرجح بالقيمة السوقية (1991=1000)

القطاع	التغير		الثلاثاء 16/04/2024	الاثنين 15/04/2024
	بداية العام	اليوم السابق		
الرقم القياسي العام	2.69%	-0.57%	4535.1	4560.9
قطاع البنوك	-2.41%	-0.43%	6573.3	6601.8
قطاع التأمين	1.94%	-0.16%	1309.9	1311.9
قطاع الخدمات	1.95%	-0.69%	895.8	902.0
قطاع الصناعة	10.05%	-0.70%	6280.2	6324.4

الرقم القياسي المرجح بالقيمة السوقية للأسهم الحرة حسب الأسواق (2012=1000)

السوق	التغير		الثلاثاء 16/04/2024	الاثنين 15/04/2024
	بداية العام	اليوم السابق		
السوق الأول	1.23%	-0.24%	1375.6	1379.0
السوق الثاني	-4.42%	-0.21%	826.1	827.8

القيمة السوقية (دينار)

التغير	الثلاثاء 16/04/2024	الاثنين 15/04/2024
1.62%	17,213,850,964	17,306,973,299