

خلاصة البيانات الاحصائية لبورصة عمان

الإثنين 2024/4/15

حجم التداول اليومي من 3/28 لغاية 2024/4/15

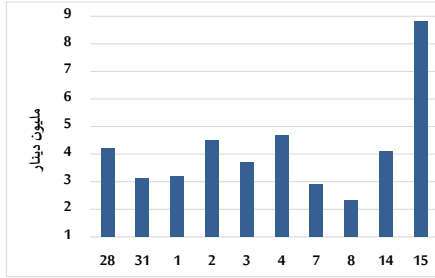

التوزيع القطاعي لحجم التداول ليوم الإثنين 2024/4/15

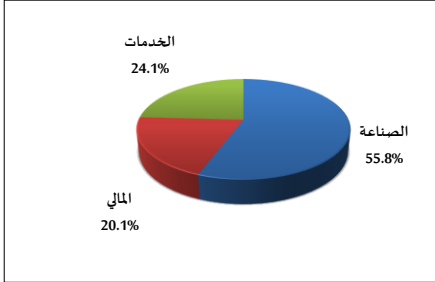

الرقم القياسي العام المرجح للأسهم الحرة من 2024/4/15 لغاية 3/28

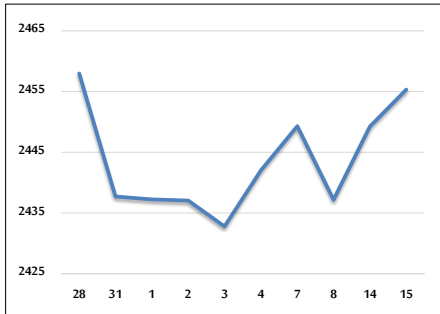

الرقم القياسي المرجح للأسهم الحرة ASE20 وASETR من 2024/4/15 لغاية 3/28

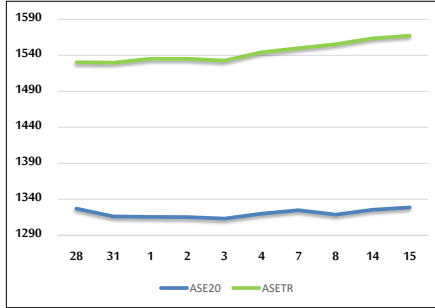

الرقم القياسي المرجح بالقيمة السوقية من 2024/4/15 لغاية 3/28

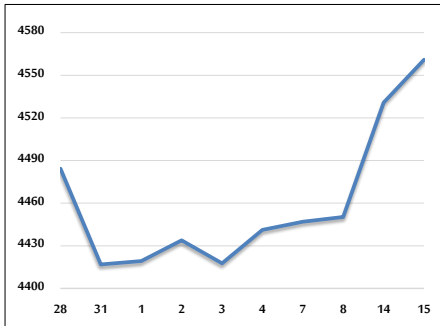

حجم التداول (دينار)

التغير (%)	التغير	2024	2023	
46.16%	2,625,080	8,311,789	5,686,709	يومي
-21.82%	-8,426,451	30,197,826	38,624,277	تراكبي (4/15-4/1)
-44.90%	-257,191,040	315,571,534	572,762,574	تراكبي (4/15-1/2)

عدد الأسهم المتداولة

التغير (%)	التغير	2024	2023	
32.50%	932,961	3,803,371	2,870,410	يومي
-20.32%	-5,300,792	20,781,756	26,082,548	تراكبي (4/15-4/1)
-31.41%	-115,179,947	251,472,638	366,652,585	تراكبي (4/15-1/2)

عدد العقود المنفذة

التغير (%)	التغير	2024	2023	
25.59%	652	3,200	2,548	يومي
-14.76%	-2,563	14,796	17,359	تراكبي (4/15-4/1)
-28.89%	-66,837	164,529	231,366	تراكبي (4/15-1/2)

بعض النسب المالية للبورصة (2024/4/15)

القطاع	القيمة السوقية P/E إلى العائد	القيمة السوقية إلى القيمة الدفترية	الأرباح الموزعة إلى القيمة السوقية (%)	معدل الدوران (%)
القطاع المالي	8.945	0.765	5.881	0.050
قطاع الخدمات	11.742	1.313	5.673	0.078
قطاع الصناعة	7.911	1.525	5.688	0.105
جميع القطاعات	8.395	1.001	6.055	0.062

الرقم القياسي العام لأسعار الاسهم المرجح بالقيمة السوقية للأسهم الحرة (1999=1000)

القطاع	التغير		الإثنين	الأحد
	اليوم السابق	بداية العام	15/04/2024	14/04/2024
الرقم القياسي العام	0.25%	0.99%	2455.3	2449.3
القطاع المالي	0.04%	-2.71%	2655.1	2654.0
قطاع الخدمات	-0.31%	2.68%	1688.1	1693.3
قطاع الصناعة	1.78%	10.16%	5198.1	5107.2

الرقم القياسي لأسعار الاسهم المرجح بالقيمة السوقية للأسهم الحرة ASE20 (2014=1000)

1.52%	0.24%	1328.7	1325.5
-------	-------	--------	--------

مؤشر العائد الكلي ASETR (2021=1074)

5.30%	0.24%	1567.4	1563.7
-------	-------	--------	--------

الرقم القياسي لأسعار الاسهم المرجح بالقيمة السوقية (1991=1000)

القطاع	التغير		الإثنين	الأحد
	اليوم السابق	بداية العام	15/04/2024	14/04/2024
الرقم القياسي العام	0.67%	3.27%	4560.9	4530.7
قطاع البنوك	-0.14%	-1.99%	6601.8	6611.1
قطاع التأمين	-0.09%	2.10%	1311.9	1313.1
قطاع الخدمات	0.26%	2.66%	902.0	899.7
قطاع الصناعة	1.82%	10.82%	6324.4	6211.4

الرقم القياسي المرجح بالقيمة السوقية للأسهم الحرة حسب الأسواق (2012=1000)

السوق	التغير		الإثنين	الأحد
	اليوم السابق	بداية العام	15/04/2024	14/04/2024
السوق الأول	0.24%	1.47%	1379.0	1375.6
السوق الثاني	0.58%	-4.22%	827.8	823.0

القيمة السوقية (دينار)

2.17%	0.60%	17,306,973,299	17,204,282,166
-------	-------	----------------	----------------