

خلاصة البيانات الاحصائية لبورصة عمان

الخميس 2024/4/25

حجم التداول اليومي من 4/14 لغاية 4/25 2024/4/25

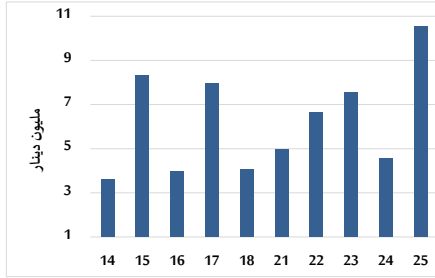

التوزيع القطاعي لحجم التداول ليوم الخميس 2024/4/25

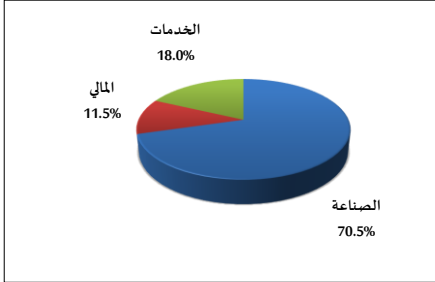

الرقم القياسي العام المرجح للأسهم الحرة من 4/14 لغاية 4/25 2024/4/25

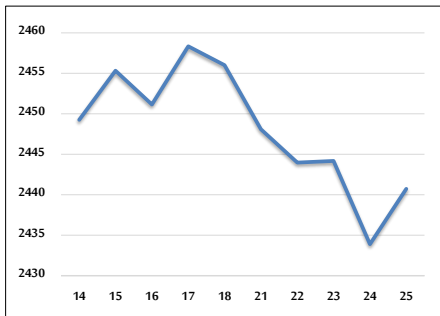

الرقم القياسي المرجح للأسهم الحرة ASE20 وASETR من 4/14 لغاية 4/25 2024/4/25

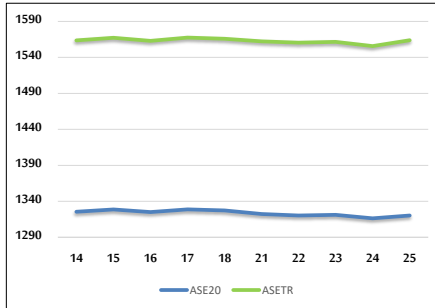

الرقم القياسي المرجح بالقيمة السوقية من 4/14 لغاية 4/25 2024/4/25

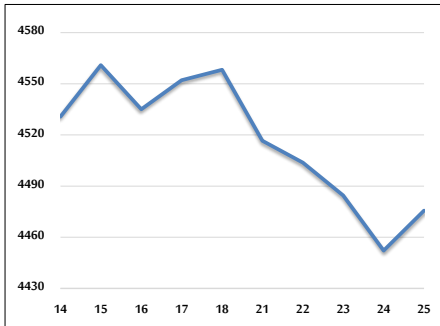

حجم التداول (دينار)

التغير (%)	التغير	2024	2023	
0.16%	16,818	10,539,590	10,522,772	يومي
-14.97%	-14,149,173	80,398,852	94,548,025	تراكبي (4/25-4/1)
-41.82%	-262,913,762	365,772,560	628,686,322	تراكبي (4/25-1/2)

عدد الأسهم المتداولة

التغير (%)	التغير	2024	2023	
0.21%	11,361	5,302,144	5,290,783	يومي
-7.16%	-3,984,628	51,693,412	55,678,040	تراكبي (4/25-4/1)
-28.74%	-113,863,783	282,384,294	396,248,077	تراكبي (4/25-1/2)

عدد العقود المنفذة

التغير (%)	التغير	2024	2023	
-25.52%	-700	2,043	2,743	يومي
-3.19%	-1,191	36,200	37,391	تراكبي (4/25-4/1)
-26.04%	-65,465	185,933	251,398	تراكبي (4/25-1/2)

بعض النسب المالية للبورصة (2024/4/25)

القطاع	القيمة السوقية P/E إلى العائد	القيمة السوقية إلى القيمة الدفترية	الأرباح الموزعة إلى القيمة السوقية (%)	معدل الدوران (%)
القطاع المالي	8.763	0.749	6.004	0.027
قطاع الخدمات	11.667	1.305	5.926	0.080
قطاع الصناعة	7.777	1.499	5.786	0.438
جميع القطاعات	8.238	0.982	6.206	0.087

الرقم القياسي العام لأسعار الاسهم المرجح بالقيمة السوقية للأسهم الحرة (1999=1000)

التغير	الخميس		الأربعاء	
	اليوم السابق	25/04/2024		
بداية العام	0.39%	2440.7	2433.9	الرقم القياسي العام
	-3.39%	2636.4	2633.1	القطاع المالي
	2.97%	1692.8	1690.8	قطاع الخدمات
	8.47%	5118.4	5068.9	قطاع الصناعة

الرقم القياسي لأسعار الاسهم المرجح بالقيمة السوقية للأسهم الحرة ASE20 (2014=1000)

0.88%	0.31%	1320.4	1316.4	
-------	-------	--------	--------	--

مؤشر العائد الكلي ASETR (2021=1074)

5.07%	0.52%	1563.9	1555.7	
-------	-------	--------	--------	--

الرقم القياسي لأسعار الاسهم المرجح بالقيمة السوقية (1991=1000)

التغير	الخميس		الأربعاء	
	اليوم السابق	25/04/2024		
بداية العام	1.34%	4475.6	4452.2	الرقم القياسي العام
	-4.19%	6453.5	6429.4	قطاع البنوك
	2.88%	1321.9	1321.9	قطاع التأمين
	1.41%	891.0	890.7	قطاع الخدمات
	9.06%	6223.5	6170.3	قطاع الصناعة

الرقم القياسي المرجح بالقيمة السوقية للأسهم الحرة حسب الأسواق (2012=1000)

التغير	الخميس		الأربعاء	
	اليوم السابق	25/04/2024		
بداية العام	0.79%	1369.6	1365.6	السوق الأول
	-5.01%	820.9	821.9	السوق الثاني

القيمة السوقية (دينار)

0.44%	0.53%	17,013,155,540	16,924,067,633	
-------	-------	----------------	----------------	--