

خلاصة البيانات الاحصائية لبورصة عمان

الإثنين 2024/3/25

حجم التداول اليومي من 3/12 لغاية 2024/3/25

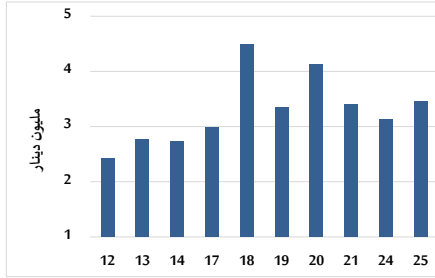

التوزيع القطاعي لحجم التداول ليوم الإثنين 2024/3/25

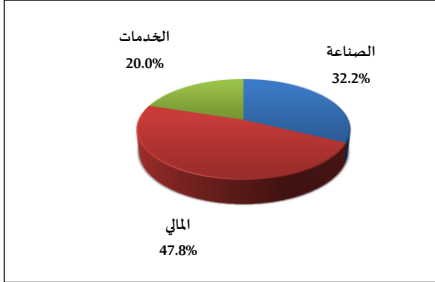

الرقم القياسي العام المرجح للأسهم الحرة من 3/12 لغاية 2024/3/25

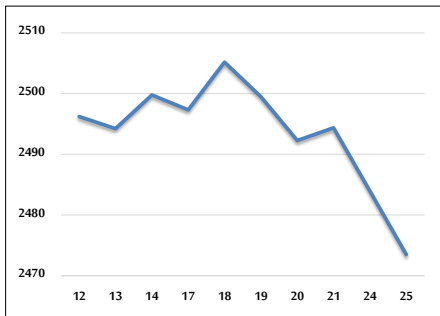

الرقم القياسي المرجح للأسهم الحرة ASE20 وASETR من 3/12 لغاية 2024/3/25

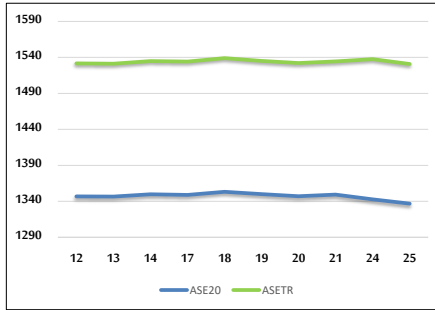

الرقم القياسي المرجح بالقيمة السوقية من 3/12 لغاية 2024/3/25

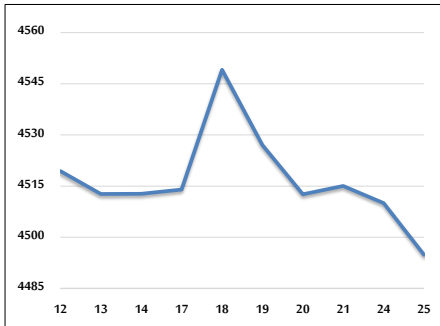

حجم التداول (دينار)

التغير (%)	التغير	2024	2023	
-25.99%	-1,035,994	2,949,386	3,985,380	يومي
-49.55%	-63,305,262	64,451,150	127,756,412	تراكي (3/25-3/3)
-46.19%	-231,799,690	270,031,358	501,831,048	تراكي (3/25-1/2)

عدد الأسهم المتداولة

التغير (%)	التغير	2024	2023	
4.48%	108,063	2,519,265	2,411,202	يومي
-43.31%	-37,909,046	49,611,892	87,520,938	تراكي (3/25-3/3)
-29.57%	-92,402,213	220,062,939	312,465,152	تراكي (3/25-1/2)

عدد العقود المنفذة

التغير (%)	التغير	2024	2023	
-2.13%	-40	1,842	1,882	يومي
-28.92%	-14,009	34,426	48,435	تراكي (3/25-3/3)
-29.59%	-59,728	142,122	201,850	تراكي (3/25-1/2)

بعض النسب المالية للبورصة (2024/3/25)

القطاع	القيمة السوقية P/E إلى العائد	القيمة السوقية إلى القيمة الدفترية	الأرباح الموزعة إلى القيمة السوقية (%)	معدل الدوران (%)
القطاع المالي	9.146	0.785	5.763	0.042
قطاع الخدمات	11.649	1.352	6.167	0.030
قطاع الصناعة	7.276	1.541	7.442	0.050
جميع القطاعات	8.267	1.009	6.696	0.040

الرقم القياسي العام لأسعار الاسهم المرجح بالقيمة السوقية للأسهم الحرة (1999=1000)

القطاع	التغير		الإثنين	الأحد
	اليوم السابق	بداية العام	25/03/2024	24/03/2024
الرقم القياسي العام	-0.42%	1.74%	2473.5	2483.9
القطاع المالي	-0.63%	-0.66%	2711.1	2728.3
قطاع الخدمات	-0.11%	5.62%	1736.4	1738.4
قطاع الصناعة	0.01%	1.99%	4812.5	4812.1

الرقم القياسي لأسعار الاسهم المرجح بالقيمة السوقية للأسهم الحرة ASE20 (2014=1000)

2.14%	-0.44%	1336.8	1342.7
-------	--------	--------	--------

مؤشر العائد الكلي ASETR (2021=1074)

2.85%	-0.44%	1530.8	1537.6
-------	--------	--------	--------

الرقم القياسي لأسعار الاسهم المرجح بالقيمة السوقية (1991=1000)

القطاع	التغير		الإثنين	الأحد
	اليوم السابق	بداية العام	25/03/2024	24/03/2024
الرقم القياسي العام	-0.34%	1.78%	4494.9	4510.0
قطاع البنوك	-0.74%	0.36%	6760.0	6810.4
قطاع التأمين	0.49%	1.87%	1309.0	1302.5
قطاع الخدمات	-0.28%	2.07%	896.8	899.3
قطاع الصناعة	0.20%	3.65%	5914.7	5903.1

الرقم القياسي المرجح بالقيمة السوقية للأسهم الحرة حسب الأسواق (2012=1000)

السوق	التغير		الإثنين	الأحد
	اليوم السابق	بداية العام	25/03/2024	24/03/2024
السوق الأول	-0.43%	2.09%	1387.4	1393.4
السوق الثاني	-0.35%	-3.85%	831.0	833.9

القيمة السوقية (دينار)

1.25%	-0.31%	17,150,677,274	17,204,789,091
-------	--------	----------------	----------------