

خلاصة البيانات الاحصائية لبورصة عمان

الأحد 2024/2/18

حجم التداول اليومي من 2/5 لغاية 2/18 2024

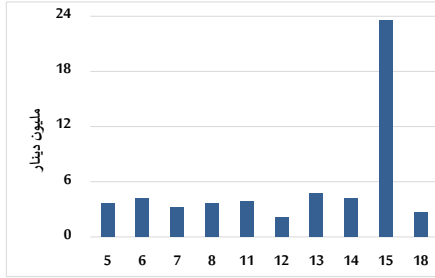

التوزيع القطاعي لحجم التداول ليوم الأحد 2024/2/18

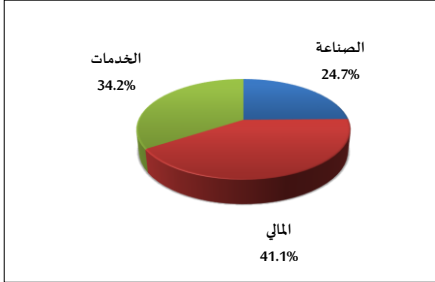

الرقم القياسي العام المرجح بالأسهم الحرة من 2/5 لغاية 2/18 2024

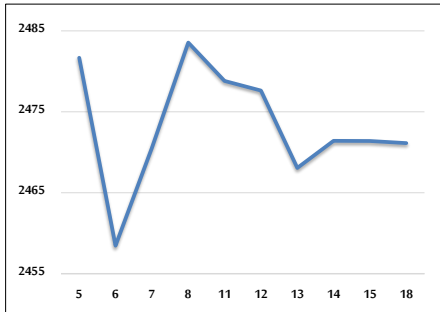

الرقم القياسي المرجح بالأسهم الحرة ASE20 و ASETR من 2/5 لغاية 2/18 2024

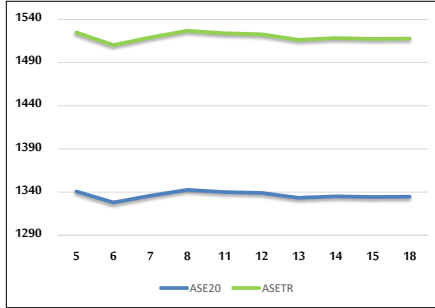

الرقم القياسي المرجح بالقيمة السوقية من 2/5 لغاية 2/18 2024

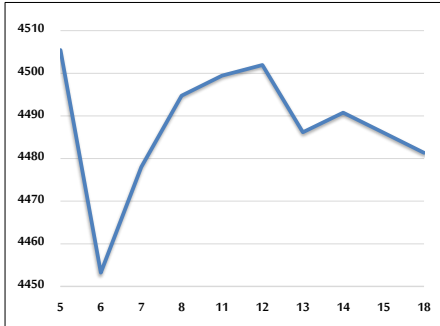

حجم التداول (دينار)

التغير (%)	التغير	2024	2023	
-76.92%	-8,788,312	2,636,668	11,424,980	يومي
-45.99%	-56,176,246	65,978,351	122,154,597	تراكي (2/18-2/1)
-44.78%	-139,683,849	172,220,524	311,904,373	تراكي (2/18-1/2)

عدد الأسهم المتداولة

التغير (%)	التغير	2024	2023	
-55.93%	-3,040,208	2,395,644	5,435,852	يومي
-31.75%	-22,202,139	47,718,406	69,920,545	تراكي (2/18-2/1)
-22.55%	-41,013,410	140,851,397	181,864,807	تراكي (2/18-1/2)

عدد العقود المنفذة

التغير (%)	التغير	2024	2023	
-48.08%	-1,951	2,107	4,058	يومي
-48.57%	-24,621	26,068	50,689	تراكي (2/18-2/1)
-33.36%	-42,820	85,540	128,360	تراكي (2/18-1/2)

بعض النسب المالية للبورصة (2024/2/18)

القطاع	القيمة السوقية P/E إلى العائد	القيمة السوقية إلى القيمة الدفترية	الأرباح الموزعة إلى القيمة السوقية (%)	معدل الدوران (%)
القطاع المالي	8.746	0.801	5.886	0.034
قطاع الخدمات	11.976	1.352	6.491	0.042
قطاع الصناعة	6.854	1.553	7.471	0.055
جميع القطاعات	7.893	1.026	6.809	0.038

الرقم القياسي العام لأسعار الاسهم المرجح بالقيمة السوقية للأسهم الحرة (1999=1000)

القطاع	التغير		الأحد 18/02/2024	الخميس 15/02/2024
	بداية العام	اليوم السابق		
الرقم القياسي العام	1.64%	-0.01%	2471.1	2471.4
القطاع المالي	-0.12%	0.08%	2725.7	2723.5
قطاع الخدمات	3.95%	-0.18%	1709.0	1712.0
قطاع الصناعة	2.99%	0.05%	4859.8	4857.4

الرقم القياسي لأسعار الاسهم المرجح بالقيمة السوقية للأسهم الحرة ASE20 (2014=1000)

1.98%	0.03%	1334.8	1334.4
-------	-------	--------	--------

مؤشر العائد الكلي ASETR (2021=1074)

1.98%	0.03%	1518.0	1517.5
-------	-------	--------	--------

الرقم القياسي لأسعار الاسهم المرجح بالقيمة السوقية (1991=1000)

القطاع	التغير		الأحد 18/02/2024	الخميس 15/02/2024
	بداية العام	اليوم السابق		
الرقم القياسي العام	1.47%	-0.11%	4481.3	4486.1
قطاع البنوك	-0.17%	-0.01%	6724.0	6724.9
قطاع التأمين	2.94%	0.95%	1322.7	1310.3
قطاع الخدمات	1.85%	-0.80%	894.9	902.1
قطاع الصناعة	3.60%	-0.02%	5912.2	5913.4

الرقم القياسي المرجح بالقيمة السوقية للأسهم الحرة حسب الأسواق (2012=1000)

السوق	التغير		الأحد 18/02/2024	الخميس 15/02/2024
	بداية العام	اليوم السابق		
السوق الأول	1.91%	0.05%	1385.0	1384.3
السوق الثاني	-2.26%	-0.63%	844.7	850.1

القيمة السوقية (دينار)

1.03%	-0.07%	17,114,234,944	17,125,729,527
-------	--------	----------------	----------------