

خلاصة البيانات الاحصائية لبورصة عمان

الإثنين 2023/12/11

حجم التداول اليومي من 11/28 لغاية 2023/12/11

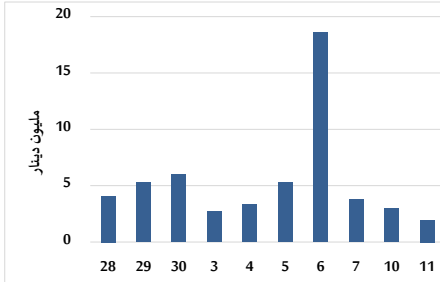

التوزيع القطاعي لحجم التداول ليوم الإثنين 2023/12/11

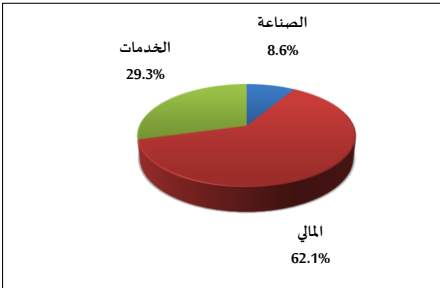

الرقم القياسي العام المرجح للأسهم الحرة من 11/28 لغاية 2023/12/11

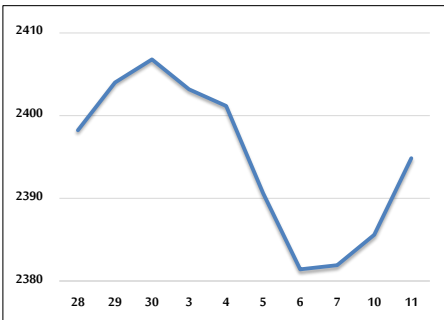

الرقم القياسي المرجح للأسهم الحرة ASE20 وASETR من 11/28 لغاية 2023/12/11



الرقم القياسي المرجح بالقيمة السوقية من 11/28 لغاية 2023/12/11

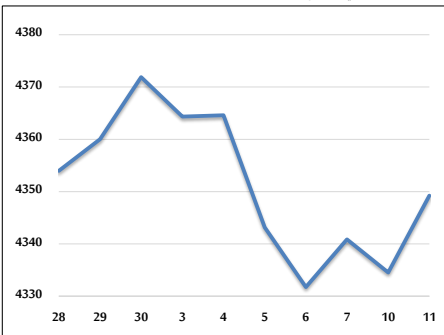

حجم التداول (دينار)

التغير (%)	التغير	2023	2022	
-23.21%	-590,654	1,953,823	2,544,477	يومي
22.26%	7,046,968	38,707,498	31,660,530	تراكمي (12/11-12/3)
-24.24%	-446,825,990	1,396,269,883	1,843,095,873	تراكمي (12/11-1/2)

عدد الأسهم المتداولة

التغير (%)	التغير	2023	2022	
-33.83%	-949,799	1,857,929	2,807,728	يومي
-5.20%	-1,538,434	28,055,247	29,593,681	تراكمي (12/11-12/3)
-4.53%	-50,115,644	1,055,255,497	1,105,371,141	تراكمي (12/11-1/2)

عدد العقود المنفذة

التغير (%)	التغير	2023	2022	
-28.36%	-511	1,291	1,802	يومي
-5.96%	-981	15,488	16,469	تراكمي (12/11-12/3)
-8.34%	-59,077	649,575	708,652	تراكمي (12/11-1/2)

بعض النسب المالية للبورصة (2023/12/11)

القطاع	معدل الدوران (%)	الأرباح الموزعة إلى القيمة السوقية (%)	القيمة السوقية إلى القيمة الدفترية	P/E إلى العائد
القطاع المالي	0.033	5.677	0.809	7.851
قطاع الخدمات	0.021	6.807	1.291	11.354
قطاع الصناعة	0.025	7.660	1.513	6.686
جميع القطاعات	0.030	6.788	1.007	7.307

الرقم القياسي العام لاسعار الاسهم المرجح بالقيمة السوقية للأسهم الحرة (1000=1999)

التغير	الإثنين		الأحد	
	بداية العام	اليوم السابق		
-4.27%	0.39%	2394.9	2385.6	الرقم القياسي العام
-0.23%	0.64%	2686.2	2669.1	القطاع المالي
-7.30%	-0.21%	1613.7	1617.1	قطاع الخدمات
-11.65%	0.07%	4675.8	4672.5	قطاع الصناعة

الرقم القياسي لاسعار الاسهم المرجح بالقيمة السوقية للأسهم الحرة ASE20 (2014=1000)

-4.22%	0.47%	1288.6	1282.5
--------	-------	--------	--------

مؤشر العائد الكلي ASETR (1074=2021)

2.47%	0.47%	1465.4	1458.6
-------	-------	--------	--------

الرقم القياسي لأسعار الاسهم المرجح بالقيمة السوقية (1000=1991)

التغير	الإثنين		الأحد	
	بداية العام	اليوم السابق		
-8.06%	0.34%	4349.2	4334.5	الرقم القياسي العام
-2.49%	0.66%	6585.6	6542.7	قطاع البنوك
-4.13%	-0.01%	1276.6	1276.8	قطاع التأمين
2.25%	0.05%	871.3	870.8	قطاع الخدمات
-17.72%	0.00%	5662.8	5662.8	قطاع الصناعة

الرقم القياسي المرجح بالقيمة السوقية للأسهم الحرة حسب الأسواق (1000=2012)

التغير	الإثنين		الأحد	
	بداية العام	اليوم السابق		
-5.08%	0.43%	1337.0	1331.3	السوق الأول
8.04%	-0.07%	851.9	852.6	السوق الثاني

القيمة السوقية (دينار)

-7.27%	0.30%	16,694,641,020	16,644,089,315
--------	-------	----------------	----------------