

خلاصة البيانات الاحصائية لبورصة عمان

الثلاثاء 2023/11/14

حجم التداول اليومي من 11/1 لغاية 2023/11/14

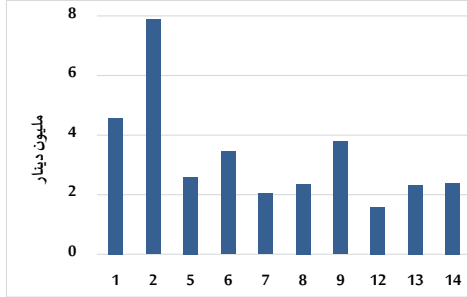

التوزيع القطاعي لحجم التداول ليوم الثلاثاء 2023/11/14

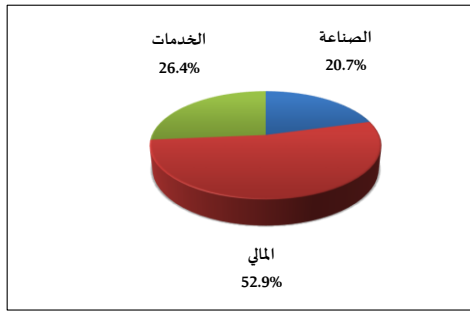

الرقم القياسي العام المرجح للأسهم الحرة من 11/1 لغاية 2023/11/14

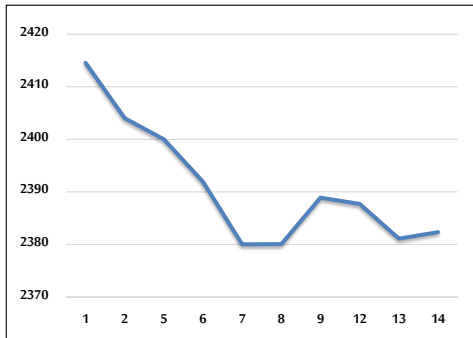

الرقم القياسي المرجح للأسهم الحرة ASE20 وASETR من 11/1 لغاية 2023/11/14

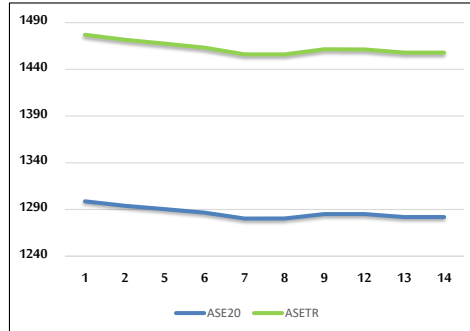

الرقم القياسي المرجح بالقيمة السوقية من 11/1 لغاية 2023/11/14

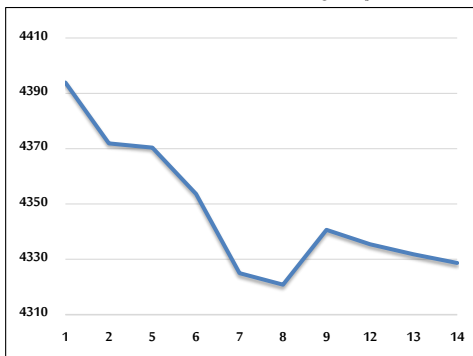

حجم التداول (دينار)

التغير (%)	التغير	2023	2022	
-25.46%	-819,169	2,398,348	3,217,517	يومي
-47.34%	-29,632,223	32,965,698	62,597,921	تراكمي (11/14-11/1)
-25.35%	-445,158,975	1,310,741,527	1,755,900,502	تراكمي (11/14-1/2)

عدد الأسهم المتداولة

التغير (%)	التغير	2023	2022	
-26.50%	-847,080	2,349,872	3,196,952	يومي
-48.20%	-24,479,400	26,308,487	50,787,887	تراكمي (11/14-11/1)
-5.50%	-56,425,206	969,773,145	1,026,198,351	تراكمي (11/14-1/2)

عدد العقود المنفذة

التغير (%)	التغير	2023	2022	
-7.25%	-173	2,213	2,386	يومي
-15.08%	-3,402	19,151	22,553	تراكمي (11/14-11/1)
-8.59%	-56,878	605,204	662,082	تراكمي (11/14-1/2)

بعض النسب المالية للبورصة (2023/11/14)

القطاع	القيمة السوقية P/E إلى العائد	القيمة السوقية إلى القيمة الدفترية	الأرباح الموزعة إلى القيمة السوقية (%)	معدل الدوران (%)
القطاع المالي	7.748	0.798	5.764	0.038
قطاع الخدمات	11.394	1.296	6.783	0.035
قطاع الصناعة	6.711	1.518	7.632	0.036
جميع القطاعات	7.272	1.002	6.820	0.037

الرقم القياسي العام لأسعار الأسهم المرجح بالقيمة السوقية للأسهم الحرة (1000=1999)

التغير	الثلاثاء		الاثنين		الرقم القياسي العام
	اليوم السابق	14/11/2023	13/11/2023	بداية العام	
-4.77%	0.05%	2382.3	2381.1	2381.1	الرقم القياسي العام
-1.74%	0.05%	2645.4	2644.2	2644.2	القطاع المالي
-5.97%	-0.06%	1636.9	1637.9	1637.9	قطاع الخدمات
-11.88%	0.16%	4663.4	4656.0	4656.0	قطاع الصناعة

الرقم القياسي لأسعار الأسهم المرجح بالقيمة السوقية للأسهم الحرة ASE20 (1000=2014)

التغير	الثلاثاء	الاثنين
-4.71%	1282.0	1282.0

مؤشر العائد الكلي ASETR (1074=2021)

التغير	الثلاثاء	الاثنين
1.94%	1457.9	1457.9

الرقم القياسي لأسعار الأسهم المرجح بالقيمة السوقية (1000=1991)

التغير	الثلاثاء		الاثنين		الرقم القياسي العام
	اليوم السابق	14/11/2023	13/11/2023	بداية العام	
-8.49%	-0.07%	4328.7	4331.8	4331.8	الرقم القياسي العام
-3.70%	-0.01%	6503.5	6503.9	6503.9	قطاع البنوك
-5.68%	-0.38%	1256.1	1260.8	1260.8	قطاع التأمين
0.51%	0.04%	856.5	856.1	856.1	قطاع الخدمات
-16.90%	-0.18%	5718.7	5728.8	5728.8	قطاع الصناعة

الرقم القياسي المرجح بالقيمة السوقية للأسهم الحرة حسب الأسواق (1000=2012)

التغير	الثلاثاء		الاثنين		السوق الأول
	اليوم السابق	14/11/2023	13/11/2023	بداية العام	
-5.51%	0.02%	1330.9	1330.7	1330.7	السوق الأول
5.80%	0.56%	834.3	829.6	829.6	السوق الثاني

القيمة السوقية (دينار)

التغير	الثلاثاء	الاثنين
-7.75%	16,609,189,739	16,620,515,400