

خلاصة البيانات الاحصائية لبورصة عمان

الثلاثاء 2023/11/21

حجم التداول اليومي من 11/8 لغاية 21/11/2023

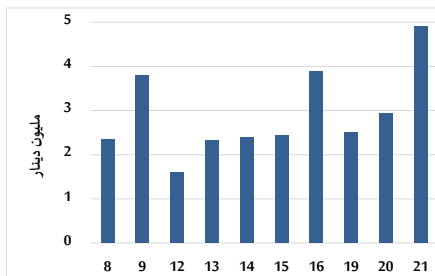

التوزيع القطاعي لحجم التداول ليوم الثلاثاء 2023/11/21

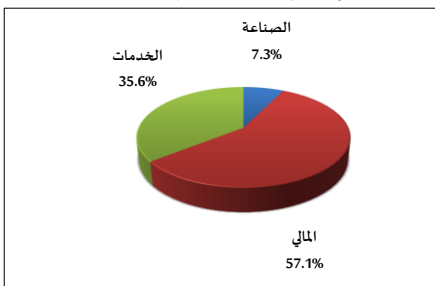

الرقم القياسي العام المرجح للأسهم الحرة من 11/8 لغاية 2023/11/21

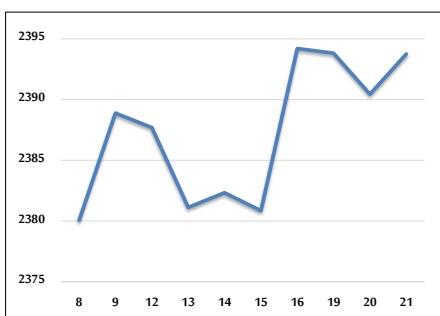

الرقم القياسي المرجح للأسهم الحرة ASE20 و ASETR من 11/8 لغاية 2023/11/21

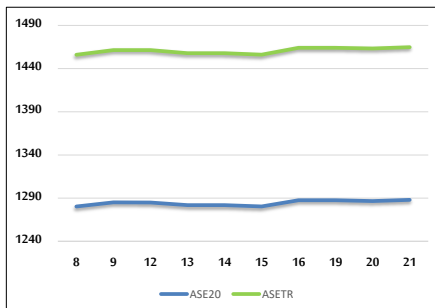

الرقم القياسي المرجح بالقيمة السوقية من 11/8 لغاية 2023/11/21

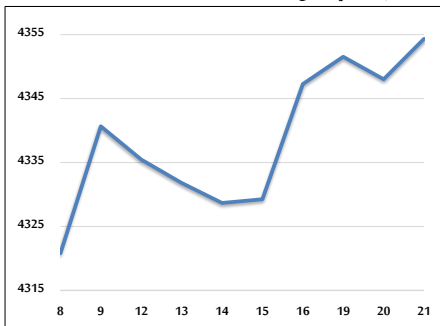

حجم التداول (دينار)

التغير (%)	التغير	2023	2022	
86.04%	2,268,357	4,904,646	2,636,289	يومي
-38.60%	-31,195,337	49,623,884	80,819,221	تراكبي (11/21-11/1)
-25.18%	-446,722,089	1,327,399,713	1,774,121,802	تراكبي (11/21-1/2)

عدد الأسهم المتداولة

التغير (%)	التغير	2023	2022	
141.35%	4,017,950	6,860,582	2,842,632	يومي
-28.57%	-19,009,278	47,517,520	66,526,798	تراكبي (11/21-11/1)
-4.89%	-50,955,084	990,982,178	1,041,937,262	تراكبي (11/21-1/2)

عدد العقود المنفذة

التغير (%)	التغير	2023	2022	
18.79%	430	2,718	2,288	يومي
-5.41%	-1,779	31,103	32,882	تراكبي (11/21-11/1)
-8.22%	-55,255	617,156	672,411	تراكبي (11/21-1/2)

بعض النسب المالية للبورصة (2023/11/21)

القطاع	القيمة السوقية P/E إلى العائد	القيمة السوقية إلى القيمة الدفترية	الأرباح الموزعة إلى القيمة السوقية (%)	معدل الدوران (%)
القطاع المالي	7.788	0.803	5.733	0.099
قطاع الخدمات	11.460	1.303	6.743	0.189
قطاع الصناعة	6.755	1.528	7.582	0.043
جميع القطاعات	7.315	1.008	6.780	0.109

الرقم القياسي العام لأسعار الاسهم المرجح بالقيمة السوقية للأسهم الحرة (1999=1000)

القطاع	التغير		الثلاثاء	الاثنين
	اليوم السابق	بداية العام	21/11/2023	20/11/2023
الرقم القياسي العام	0.14%	-4.31%	2393.8	2390.4
القطاع المالي	0.05%	-1.21%	2659.7	2658.3
قطاع الخدمات	0.34%	-5.60%	1643.4	1637.9
قطاع الصناعة	0.30%	-11.23%	4697.7	4683.6

الرقم القياسي لأسعار الاسهم المرجح بالقيمة السوقية للأسهم الحرة ASE20 (2014=1000)

التغير	الثلاثاء	الاثنين
-4.26%	1288.0	1286.7
0.10%		

مؤشر العائد الكلي ASETR (2021=1074)

التغير	الثلاثاء	الاثنين
2.42%	1464.8	1463.3
0.10%		

الرقم القياسي لأسعار الاسهم المرجح بالقيمة السوقية (1991=1000)

القطاع	التغير		الثلاثاء	الاثنين
	اليوم السابق	بداية العام	21/11/2023	20/11/2023
الرقم القياسي العام	0.15%	-7.95%	4354.3	4348.0
قطاع البنوك	-0.11%	-3.22%	6536.1	6543.5
قطاع التأمين	0.30%	-5.29%	1261.2	1257.4
قطاع الخدمات	0.12%	1.43%	864.2	863.2
قطاع الصناعة	0.50%	-16.38%	5754.6	5725.9

الرقم القياسي المرجح بالقيمة السوقية للأسهم الحرة حسب الأسواق (2012=1000)

السوق	التغير		الثلاثاء	الاثنين
	اليوم السابق	بداية العام	21/11/2023	20/11/2023
السوق الأول	0.09%	-5.07%	1337.2	1336.0
السوق الثاني	0.64%	6.67%	841.1	835.8

القيمة السوقية (دينار)

التغير	الثلاثاء	الاثنين
-7.21%	16,705,773,499	16,681,626,889
0.14%		