

خلاصة البيانات الاحصائية لبورصة عمان

الخميس 2023/11/16

حجم التداول اليومي من 11/5 لغاية 2023/11/16

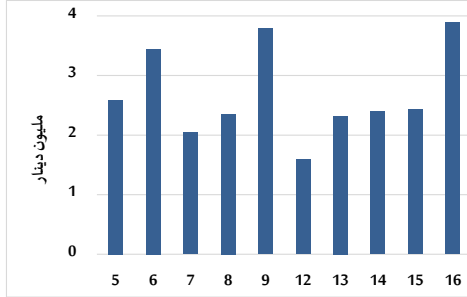

التوزيع القطاعي لحجم التداول ليوم الخميس 2023/11/16

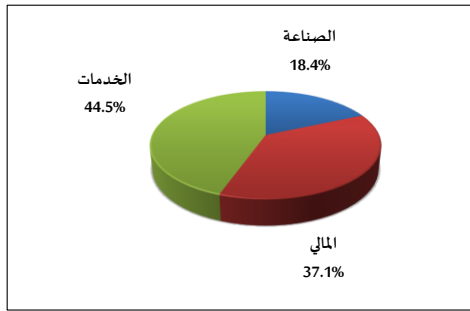

الرقم القياسي العام المرجح بالأسهم الحرة من 11/5 لغاية 2023/11/16

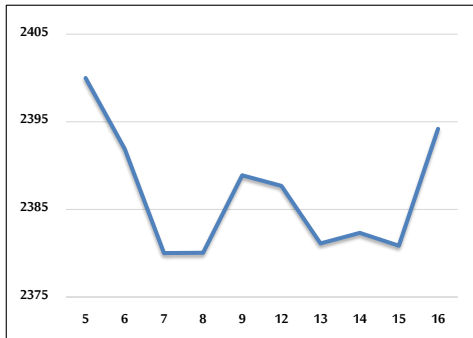

الرقم القياسي المرجح بالأسهم الحرة ASE20 و ASETR من 11/5 لغاية 2023/11/16

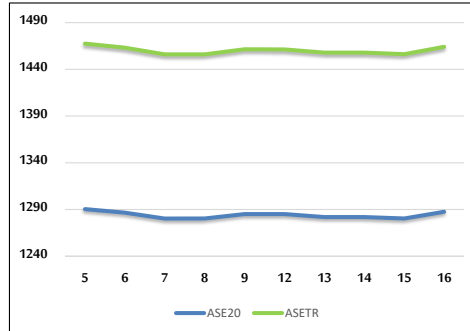

الرقم القياسي المرجح بالقيمة السوقية من 11/5 لغاية 2023/11/16

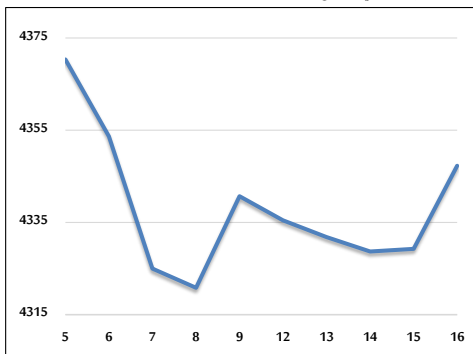

حجم التداول (دينار)

التغير (%)	التغير	2023	2022	
14.95%	505,905	3,889,314	3,383,409	يومي
-44.97%	-32,109,067	39,284,719	71,393,786	تراكمي (11/16-11/1)
-25.37%	-447,635,819	1,317,060,548	1,764,696,367	تراكمي (11/16-1/2)

عدد الأسهم المتداولة

التغير (%)	التغير	2023	2022	
0.10%	3,801	3,680,451	3,676,650	يومي
-43.05%	-24,974,012	33,043,975	58,017,987	تراكمي (11/16-11/1)
-5.51%	-56,919,818	976,508,633	1,033,428,451	تراكمي (11/16-1/2)

عدد العقود المنفذة

التغير (%)	التغير	2023	2022	
25.45%	466	2,297	1,831	يومي
-9.64%	-2,542	23,818	26,360	تراكمي (11/16-11/1)
-8.41%	-56,018	609,871	665,889	تراكمي (11/16-1/2)

بعض النسب المالية للبورصة (2023/11/16)

القطاع	القيمة السوقية P/E إلى العائد	القيمة السوقية إلى القيمة الدفترية	الأرباح الموزعة إلى القيمة السوقية (%)	معدل الدوران (%)
القطاع المالي	7.779	0.802	5.740	0.044
قطاع الخدمات	11.472	1.305	6.736	0.130
قطاع الصناعة	6.729	1.522	7.612	0.029
جميع القطاعات	7.304	1.006	6.791	0.059

الرقم القياسي العام لأسعار الاسهم المرجح بالقيمة السوقية للأسهم الحرة (1000=1999)

القطاع	التغير		الخميس 16/11/2023	الأربعاء 15/11/2023
	اليوم السابق	بداية العام		
الرقم القياسي العام	0.56%	-4.29%	2394.2	2380.9
القطاع المالي	0.48%	-1.35%	2655.9	2643.2
قطاع الخدمات	0.80%	-5.28%	1648.9	1635.8
قطاع الصناعة	0.30%	-11.42%	4687.7	4673.5

الرقم القياسي لأسعار الاسهم المرجح بالقيمة السوقية للأسهم الحرة ASE20 (2014=1000)

التغير	0.56%	1287.5	1280.4
	-4.30%		

مؤشر العائد الكلي ASETR (2021=1074)

التغير	0.55%	1464.2	1456.1
	2.38%		

الرقم القياسي لأسعار الاسهم المرجح بالقيمة السوقية (1000=1991)

القطاع	التغير		الخميس 16/11/2023	الأربعاء 15/11/2023
	اليوم السابق	بداية العام		
الرقم القياسي العام	0.42%	-8.10%	4347.3	4329.3
قطاع البنوك	0.49%	-3.34%	6527.8	6496.1
قطاع التأمين	0.00%	-5.06%	1264.3	1264.3
قطاع الخدمات	0.75%	1.27%	862.9	856.4
قطاع الصناعة	0.23%	-16.58%	5740.9	5727.7

الرقم القياسي المرجح بالقيمة السوقية للأسهم الحرة حسب الأسواق (2012=1000)

السوق	التغير		الخميس 16/11/2023	الأربعاء 15/11/2023
	اليوم السابق	بداية العام		
السوق الأول	0.56%	-5.09%	1336.9	1329.4
السوق الثاني	0.47%	6.72%	841.5	837.6

القيمة السوقية (دينار)

التغير	0.38%	16,676,756,867	16,612,904,741
	-7.37%		