

خلاصة البيانات الاحصائية لبورصة عمان

الثلاثاء 2023/10/31

حجم التداول اليومي من 10/18 لغاية 2023/10/31

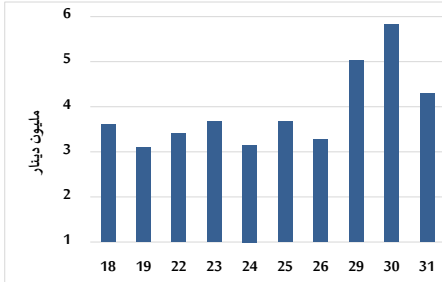

التوزيع القطاعي لحجم التداول ليوم الثلاثاء 2023/10/31

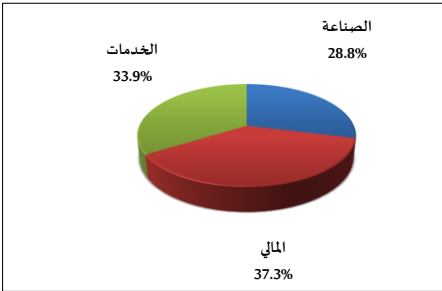

الرقم القياسي العام المرجح للأسهم الحرة من 10/18 لغاية 2023/10/31

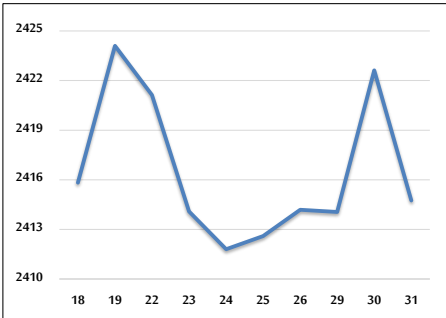

الرقم القياسي المرجح للأسهم الحرة ASE20 وASETR من 10/18 لغاية 2023/10/31

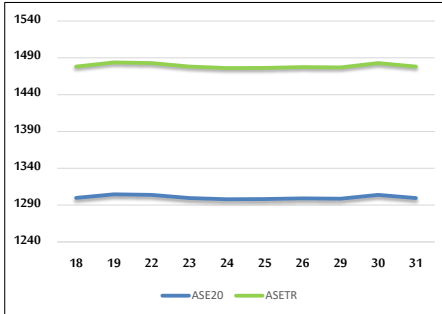

الرقم القياسي المرجح بالقيمة السوقية من 10/18 لغاية 2023/10/31

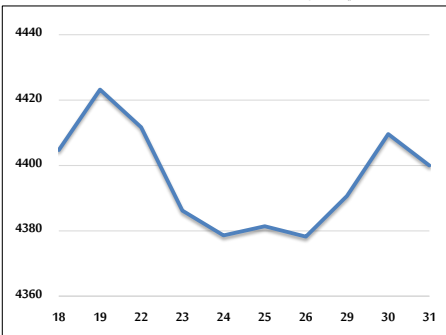

حجم التداول (دينار)

التغير (%)	التغير	2023	2022	
-43.47%	-3,298,491	4,290,288	7,588,779	يومي
-17.56%	-21,987,341	103,225,154	125,212,495	تراكمي (10/31-10/1)
-24.54%	-415,526,752	1,277,775,829	1,693,302,581	تراكمي (10/31-1/2)

عدد الأسهم المتداولة

التغير (%)	التغير	2023	2022	
-48.44%	-2,961,083	3,151,920	6,113,003	يومي
20.04%	17,439,831	104,479,881	87,040,050	تراكمي (10/31-10/1)
-3.28%	-31,945,806	943,464,658	975,410,464	تراكمي (10/31-1/2)

عدد العقود المنفذة

التغير (%)	التغير	2023	2022	
-10.74%	-329	2,734	3,063	يومي
-6.99%	-4,045	53,830	57,875	تراكمي (10/31-10/1)
-8.36%	-53,476	586,053	639,529	تراكمي (10/31-1/2)

بعض النسب المالية للبورصة (2023/10/31)

القطاع	معدل الدوران (%)	الأرباح الموزعة إلى القيمة السوقية (%)	القيمة السوقية إلى القيمة الدفترية	P/E إلى العائد
القطاع المالي	0.042	5.695	0.808	8.874
قطاع الخدمات	0.068	6.683	1.315	11.897
قطاع الصناعة	0.063	7.453	1.555	5.302
جميع القطاعات	0.050	6.709	1.018	6.987

الرقم القياسي العام لاسعار الاسهم المرجح بالقيمة السوقية للأسهم الحرة (1000=1999)

الرقم القياسي العام	التغير		الثلاثاء	الاثنين
	بداية العام	اليوم السابق	31/10/2023	30/10/2023
الرقم القياسي العام	-3.47%	-0.32%	2414.8	2422.6
القطاع المالي	-0.51%	-0.23%	2678.6	2684.9
قطاع الخدمات	-4.54%	-0.48%	1661.8	1669.9
قطاع الصناعة	-10.48%	-0.56%	4737.7	4764.6

الرقم القياسي لاسعار الاسهم المرجح بالقيمة السوقية للأسهم الحرة ASE20 (1000=2014)

التغير	الثلاثاء	الاثنين
-3.39%	1299.7	1303.9

مؤشر العائد الكلي ASETR (1074=2021)

التغير	الثلاثاء	الاثنين
3.35%	1478.0	1482.9

الرقم القياسي لأسعار الاسهم المرجح بالقيمة السوقية (1000=1991)

الرقم القياسي العام	التغير		الثلاثاء	الاثنين
	بداية العام	اليوم السابق	31/10/2023	30/10/2023
الرقم القياسي العام	-6.98%	-0.22%	4400.0	4409.6
قطاع البنوك	-2.63%	-0.14%	6575.7	6584.7
قطاع التأمين	-5.33%	0.49%	1260.6	1254.5
قطاع الخدمات	2.29%	-0.05%	871.6	872.1
قطاع الصناعة	-14.94%	-0.40%	5853.6	5876.9

الرقم القياسي المرجح بالقيمة السوقية للأسهم الحرة حسب الأسواق (1000=2012)

السوق	التغير		الثلاثاء	الاثنين
	بداية العام	اليوم السابق	31/10/2023	30/10/2023
السوق الأول	-4.25%	-0.33%	1348.7	1353.2
السوق الثاني	7.30%	-0.18%	846.1	847.6

القيمة السوقية (دينار)

التغير	الثلاثاء	الاثنين
-6.24%	16,880,667,498	16,917,828,411