

خلاصة البيانات الإحصائية لبورصة عمان

الإثنين 2023/9/18

حجم التداول اليومي من 9/5 لغاية 9/18 2023/9/18

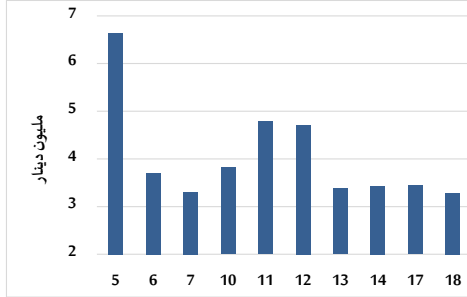

التوزيع القطاعي لحجم التداول ليوم الإثنين 2023/9/18

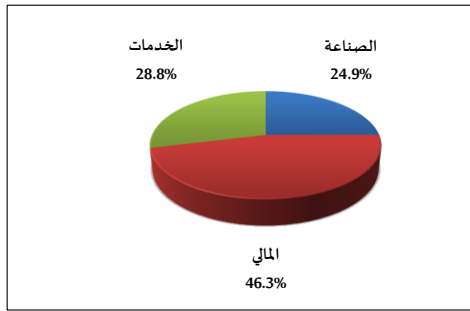

الرقم القياسي العام المرجح بالأسهم الحرة من 9/5 لغاية 9/18 2023/9/18

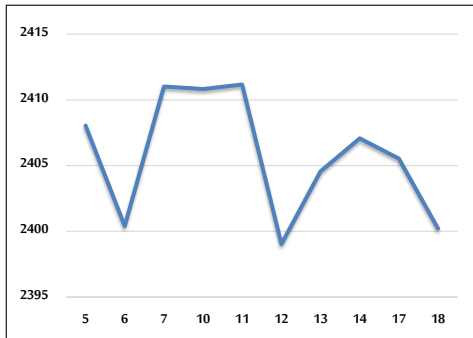

الرقم القياسي المرجح بالأسهم الحرة ASE20 و ASETR من 9/5 لغاية 9/18 2023/9/18

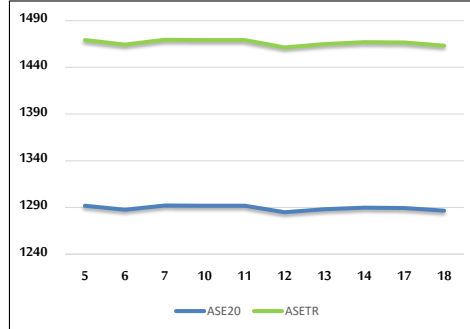

الرقم القياسي المرجح بالقيمة السوقية من 9/5 لغاية 9/18 2023/9/18

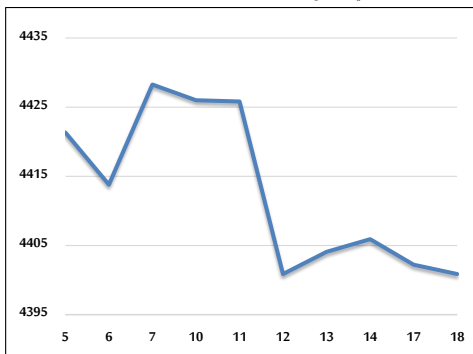

حجم التداول (دينار)

| التغير (%) | التغير | 2023 | 2022 | |
|------------|--------------|---------------|---------------|-------------------|
| -39.96% | -2,184,568 | 3,281,971 | 5,466,539 | يومي |
| -22.58% | -14,097,940 | 48,348,742 | 62,446,682 | تراكمي (9/18-9/1) |
| -24.43% | -368,624,223 | 1,140,127,410 | 1,508,751,633 | تراكمي (9/18-1/2) |

عدد الأسهم المتداولة

| التغير (%) | التغير | 2023 | 2022 | |
|------------|-------------|-------------|-------------|-------------------|
| -42.78% | -2,272,872 | 3,040,533 | 5,313,405 | يومي |
| 43.32% | 18,048,460 | 59,715,668 | 41,667,208 | تراكمي (9/18-9/1) |
| -5.68% | -48,456,447 | 805,338,984 | 853,795,431 | تراكمي (9/18-1/2) |

عدد العقود المنفذة

| التغير (%) | التغير | 2023 | 2022 | |
|------------|---------|---------|---------|-------------------|
| -2.31% | -53 | 2,243 | 2,296 | يومي |
| 20.20% | 5,748 | 34,197 | 28,449 | تراكمي (9/18-9/1) |
| -8.09% | -45,154 | 513,238 | 558,392 | تراكمي (9/18-1/2) |

بعض النسب المالية للبورصة (2023/9/18)

| القطاع | القيمة السوقية P/E إلى العائد | القيمة السوقية إلى القيمة الدفترية | الأرباح الموزعة إلى القيمة السوقية (%) | معدل الدوران (%) |
|---------------|-------------------------------|------------------------------------|--|------------------|
| القطاع المالي | 8.619 | 0.783 | 5.896 | 0.046 |
| قطاع الخدمات | 12.124 | 1.336 | 6.576 | 0.055 |
| قطاع الصناعة | 5.461 | 1.601 | 7.235 | 0.053 |
| جميع القطاعات | 6.990 | 1.026 | 6.772 | 0.049 |

الرقم القياسي العام لأسعار الأسهم المرجح بالقيمة السوقية للأسهم الحرة (1000=1999)

| القطاع | التغير | | الإثنين | الأحد |
|---------------------|--------------|-------------|------------|------------|
| | اليوم السابق | بداية العام | 18/09/2023 | 17/09/2023 |
| الرقم القياسي العام | -0.22% | -4.05% | 2400.2 | 2405.5 |
| القطاع المالي | -0.30% | -3.37% | 2601.5 | 2609.3 |
| قطاع الخدمات | -0.26% | -1.91% | 1707.5 | 1712.0 |
| قطاع الصناعة | 0.31% | -8.61% | 4836.7 | 4821.7 |

الرقم القياسي لأسعار الأسهم المرجح بالقيمة السوقية للأسهم الحرة ASE20 (1000=2014)

| التغير | التغير | الإثنين | الأحد |
|--------|--------|---------|--------|
| -0.23% | -4.37% | 1286.5 | 1289.5 |

مؤشر العائد الكلي ASETR (1074=2021)

| التغير | التغير | الإثنين | الأحد |
|--------|--------|---------|--------|
| -0.23% | 2.30% | 1463.1 | 1466.5 |

الرقم القياسي لأسعار الأسهم المرجح بالقيمة السوقية (1000=1991)

| القطاع | التغير | | الإثنين | الأحد |
|---------------------|--------------|-------------|------------|------------|
| | اليوم السابق | بداية العام | 18/09/2023 | 17/09/2023 |
| الرقم القياسي العام | -0.03% | -6.97% | 4400.9 | 4402.2 |
| قطاع البنوك | -0.16% | -5.70% | 6368.4 | 6378.7 |
| قطاع التأمين | 0.28% | -7.04% | 1237.9 | 1234.5 |
| قطاع الخدمات | -0.17% | 4.00% | 886.2 | 887.7 |
| قطاع الصناعة | 0.18% | -11.74% | 6074.2 | 6063.5 |

الرقم القياسي المرجح بالقيمة السوقية للأسهم الحرة حسب الأسواق (1000=2012)

| السوق | التغير | | الإثنين | الأحد |
|--------------|--------------|-------------|------------|------------|
| | اليوم السابق | بداية العام | 18/09/2023 | 17/09/2023 |
| السوق الأول | -0.20% | -5.06% | 1337.3 | 1340.1 |
| السوق الثاني | -0.30% | 7.98% | 851.4 | 854.0 |

القيمة السوقية (دينار)

| التغير | التغير | الإثنين | الأحد |
|--------|--------|----------------|----------------|
| -0.01% | -6.67% | 16,803,058,742 | 16,805,128,245 |